

Situación Macro-Financiera de Colombia

Sergio Clavijo
Director de ANIF
Junio 13 de 2013

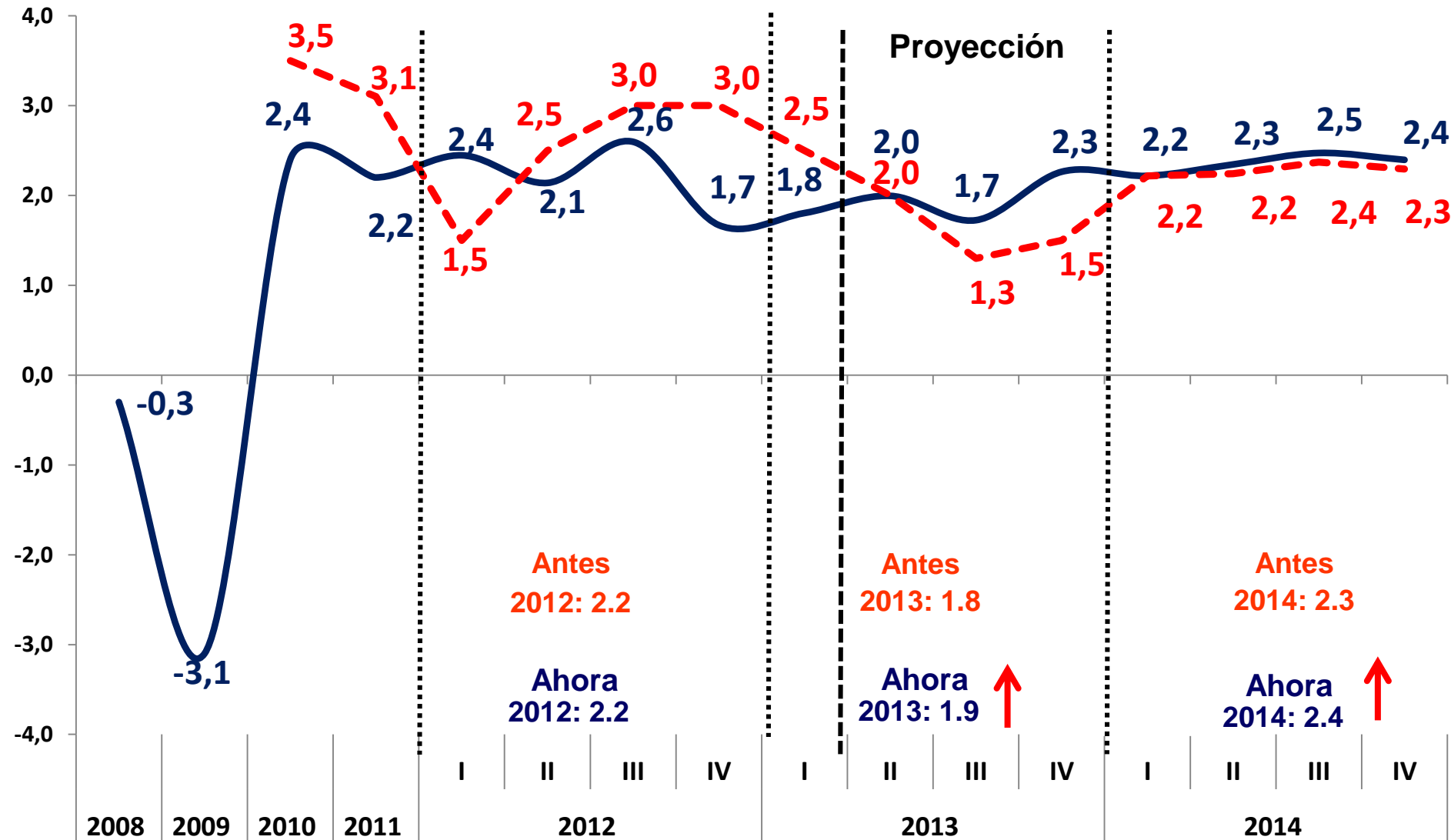

Crecimiento en Estados Unidos (2008-2014, Variación Real Anual %)



Crecimiento Económico en Zona Euro (%)

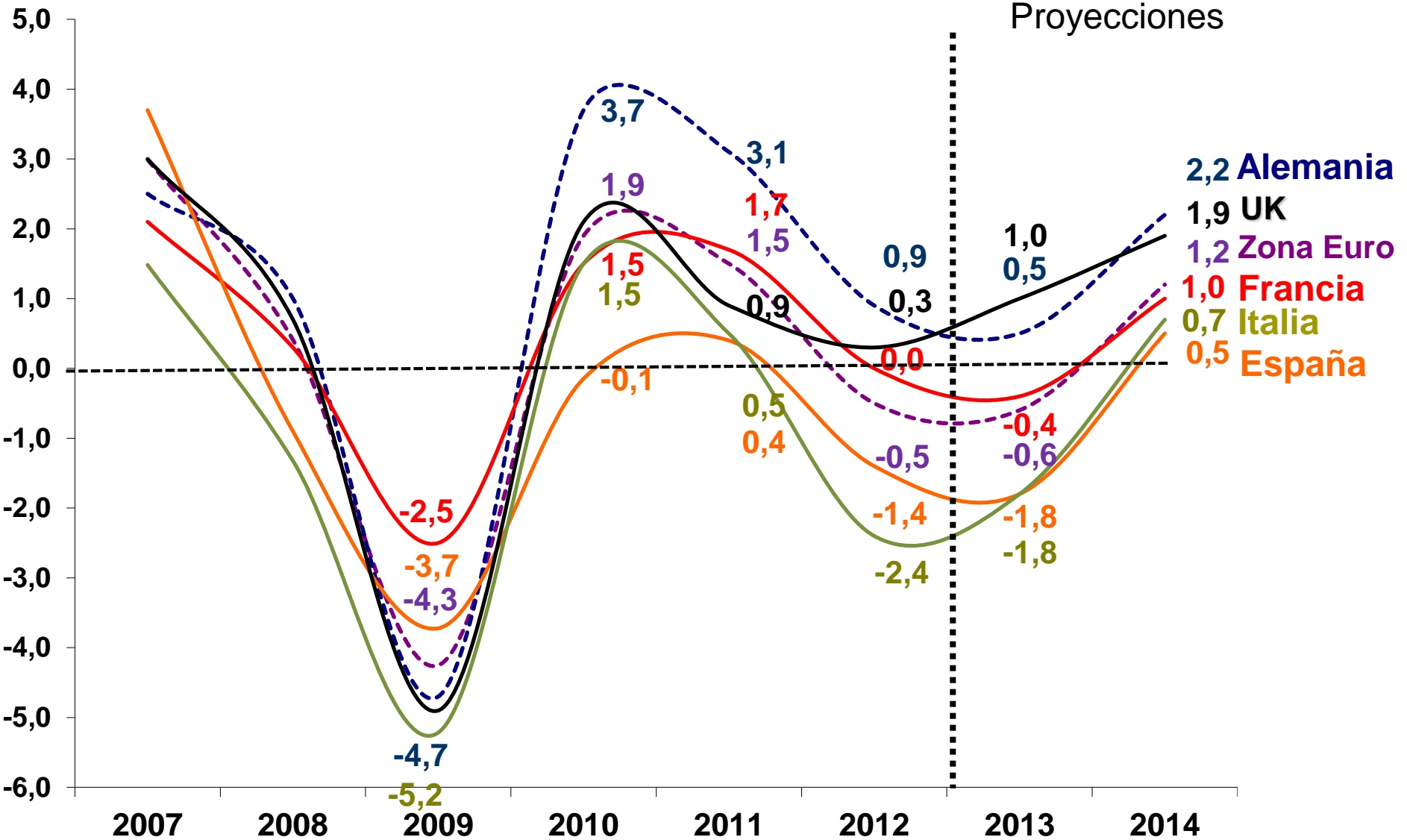

Inflación y desempleo: Estados Unidos y Zona Euro (%)

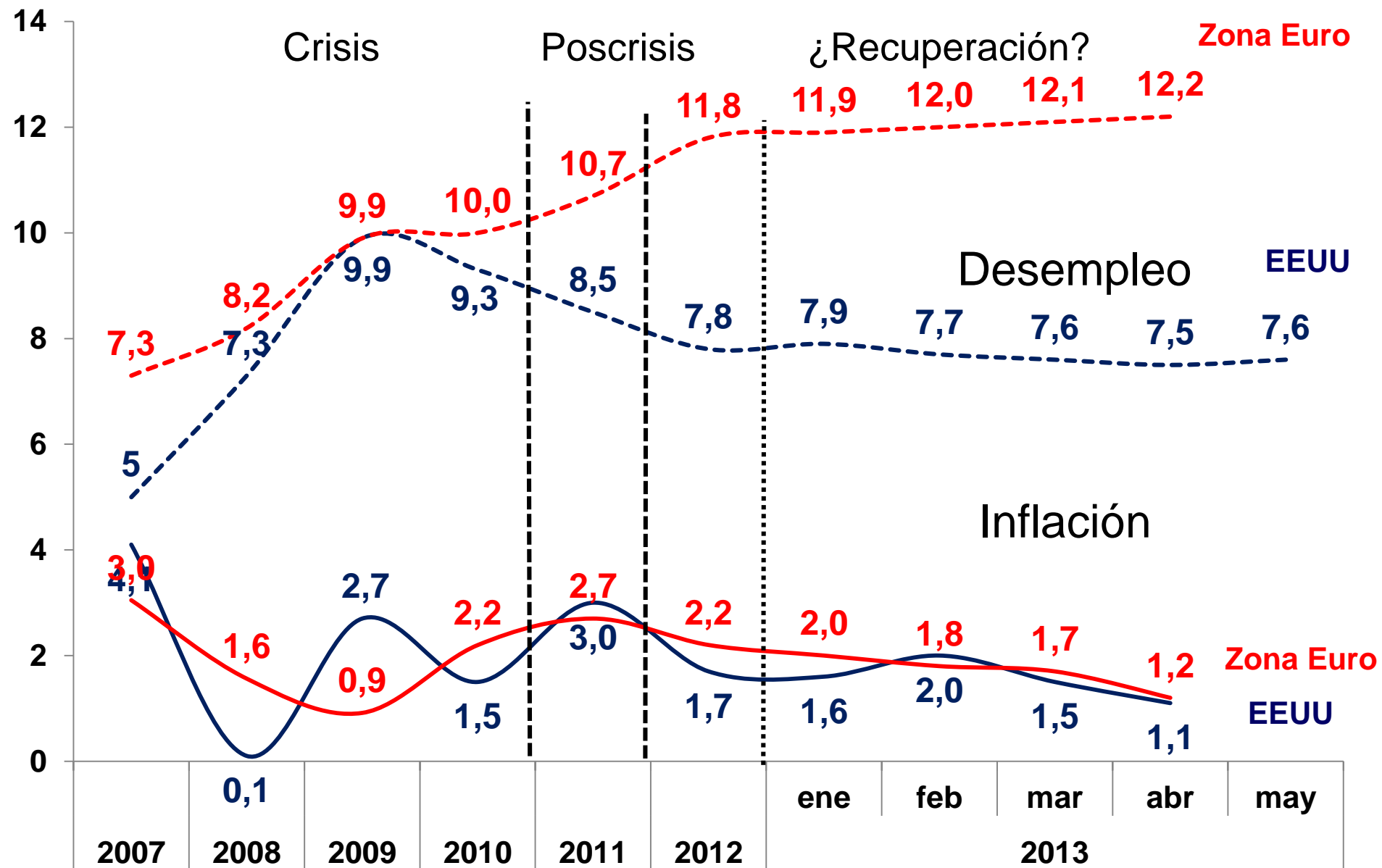

Crecimiento anual del PIB por sectores (oferta)

Cuarto trimestre de 2012 (%)

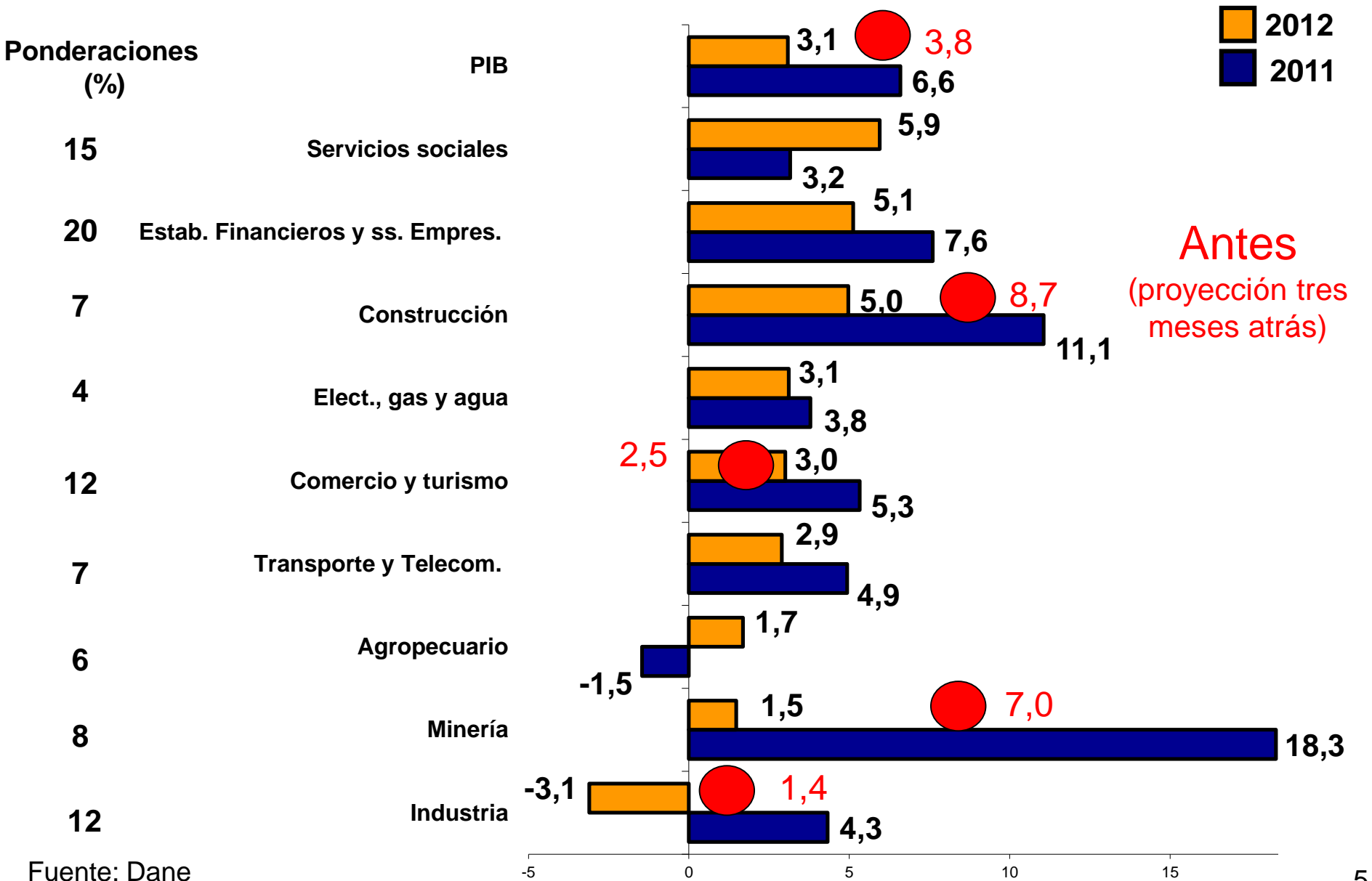

Crecimiento anual del PIB por sectores (oferta) 2011 vs 2012 (%)

Ponderaciones (%)

2012
2011

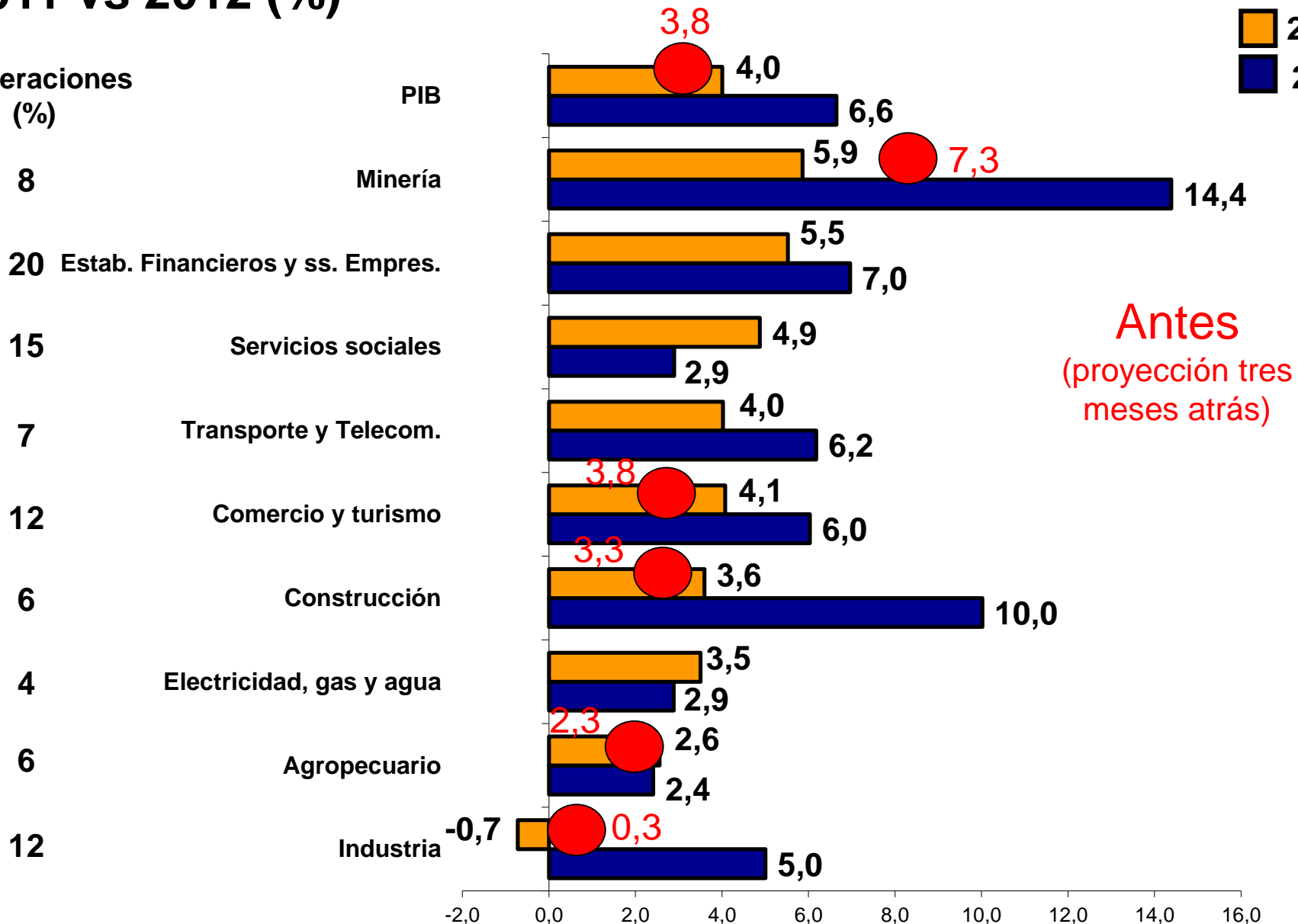

Evolución tasa de desempleo Total Nacional (Abril de 2013)

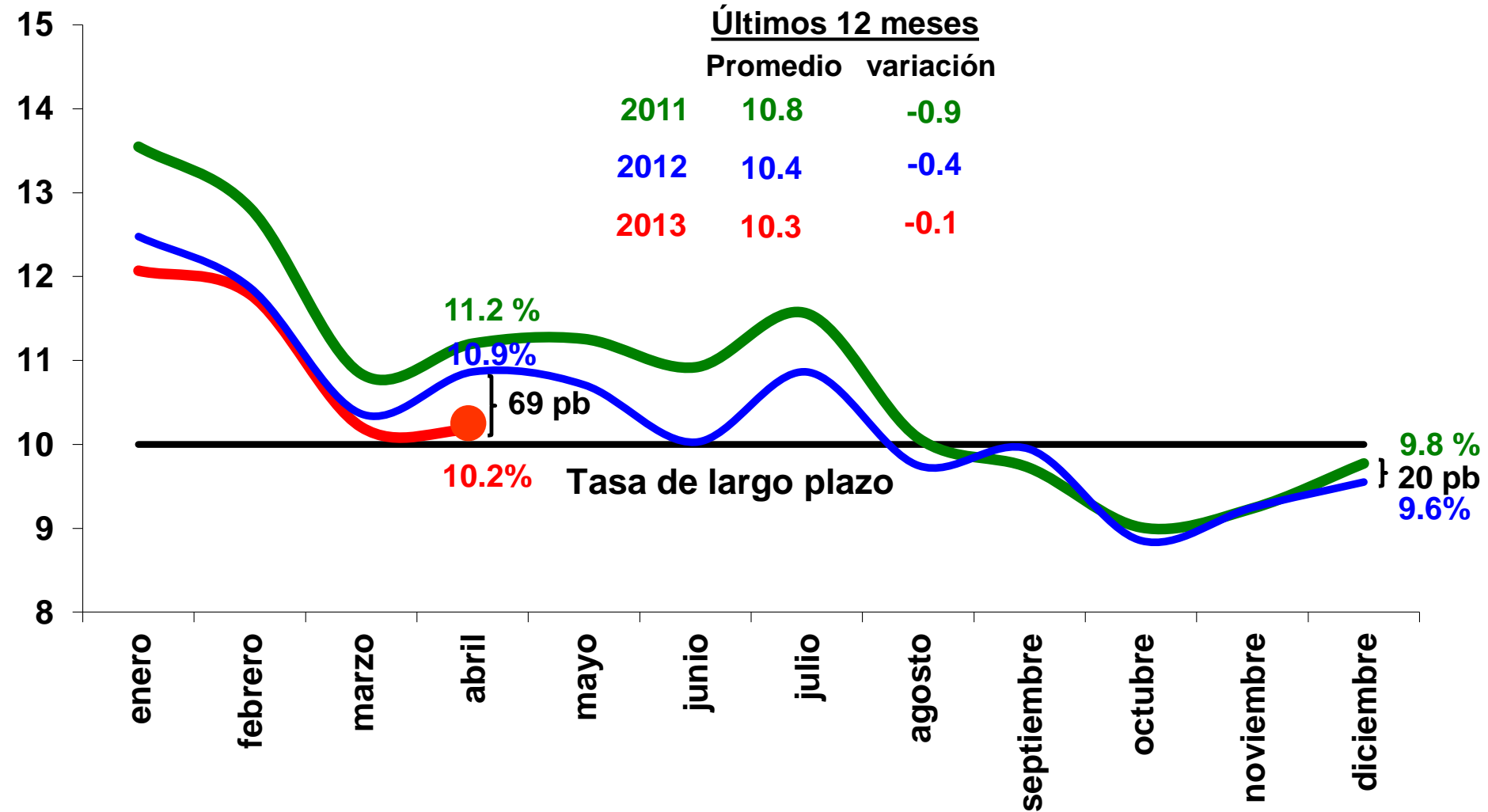

Disminución anual a Abril: 69 pb

Crecimiento y Desempleo de Largo Plazo

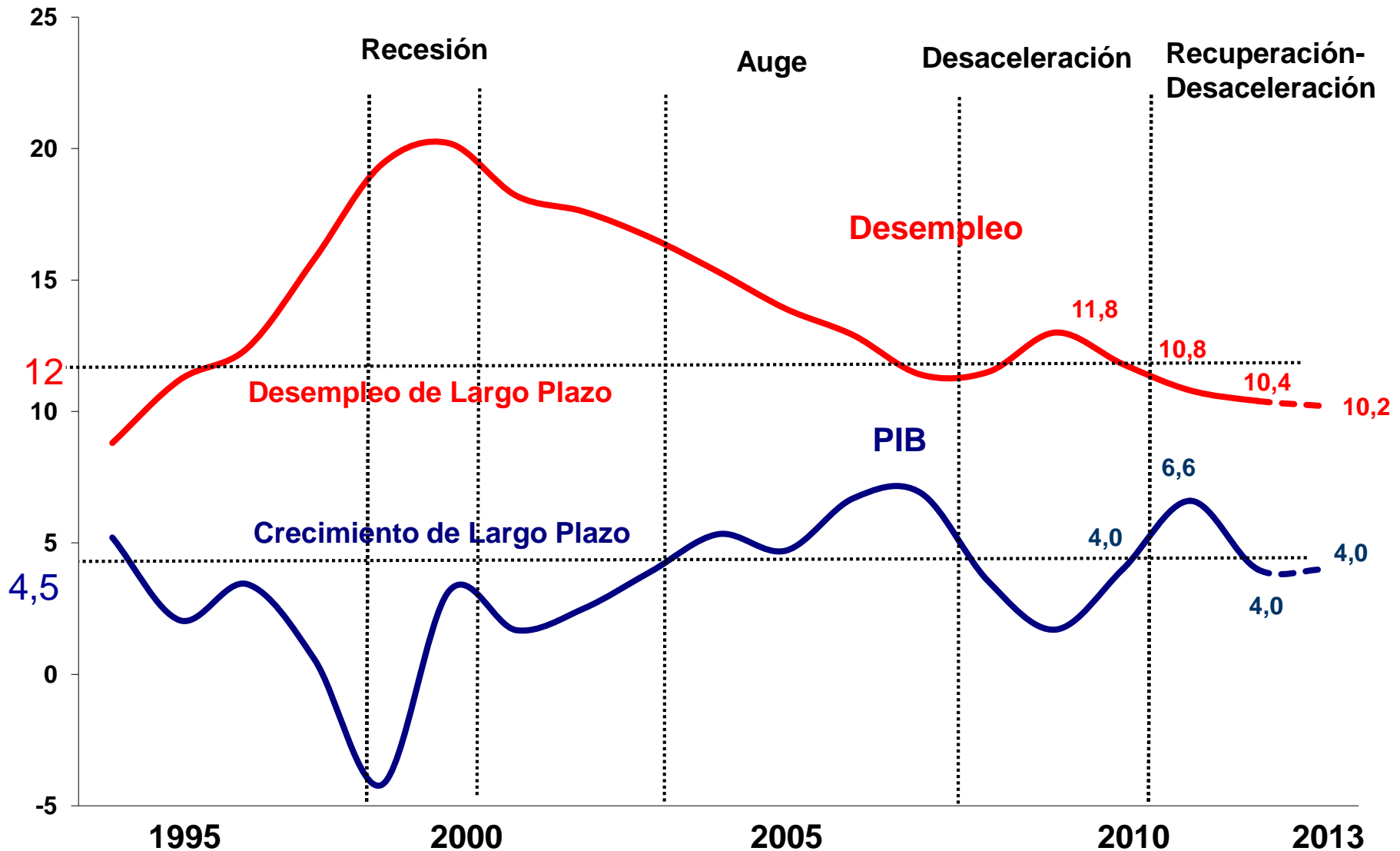

Fuente: Dane

* Hasta el año 2000 desempleo 7 principales ciudades. A partir del año 2001 corresponde al desempleo de las 13 principales ciudades

Evolución de la cartera bruta+leasing (variación % anual, marzo de 2013)

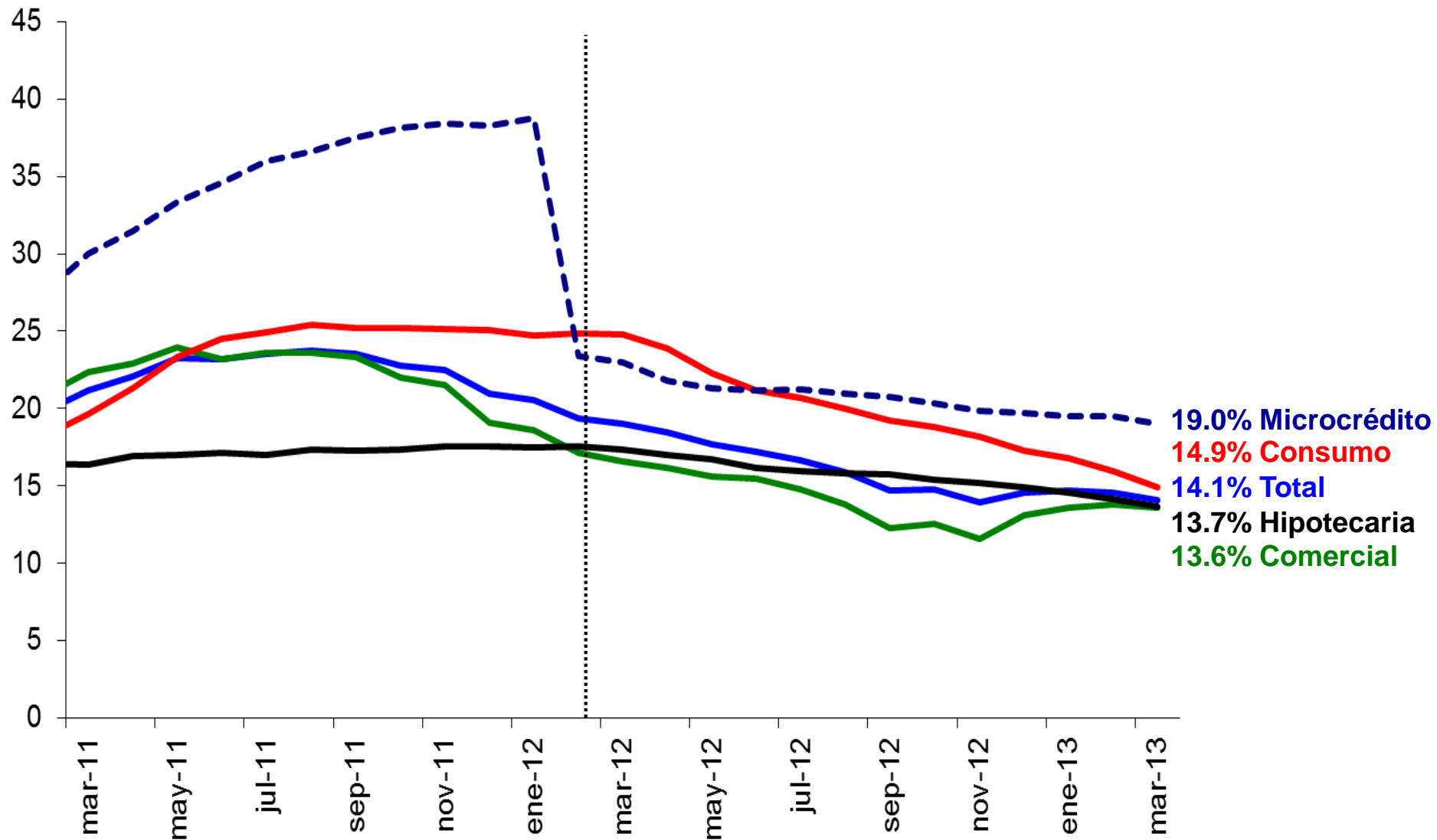

Crecimiento de la cartera

(variación %, dic 2012-mar 2013; incluye titularizaciones hipotecarias)

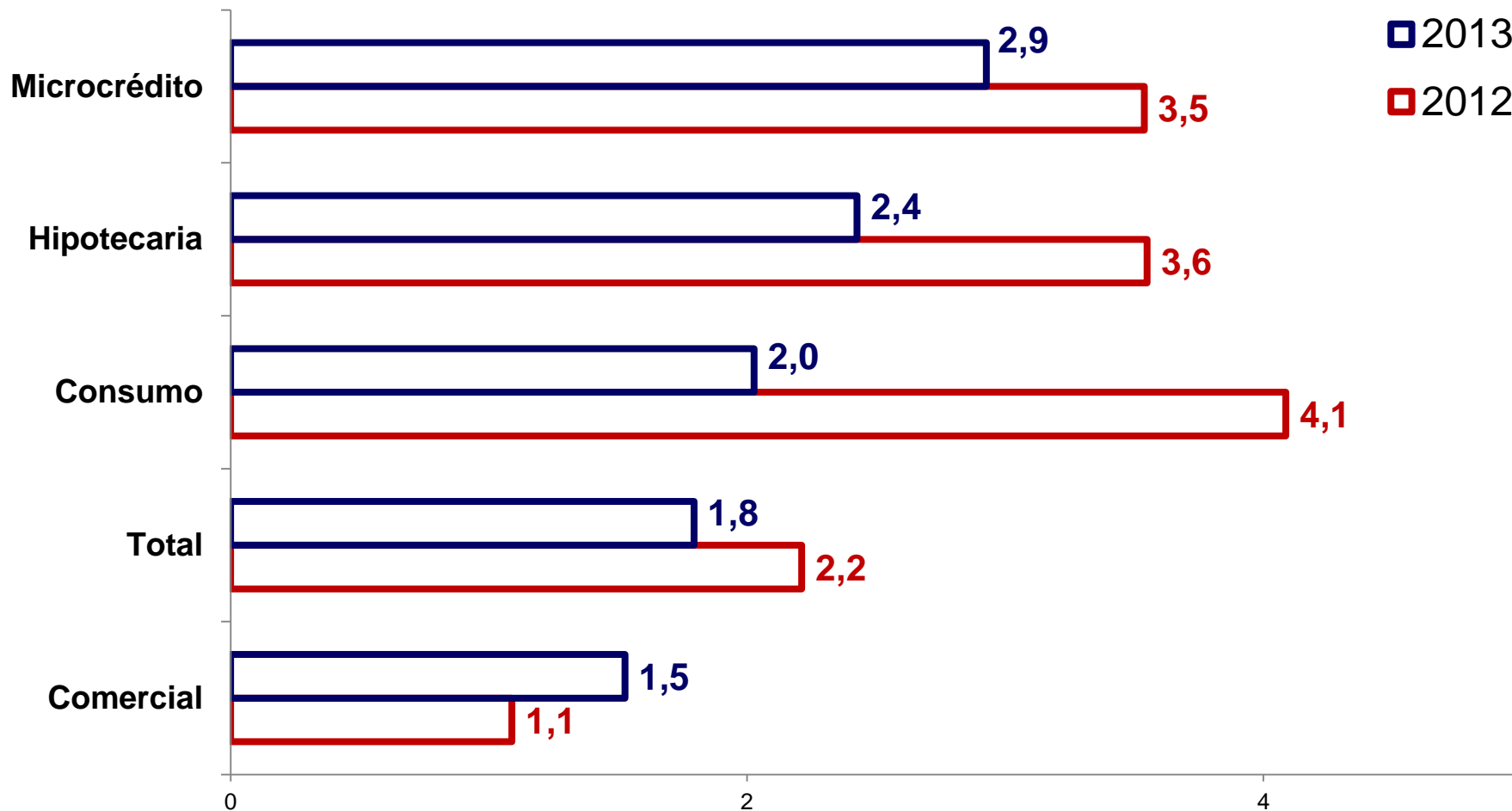

Crecimiento y stock de cartera total

(con titularizaciones, marzo de 2013. % del PIB)

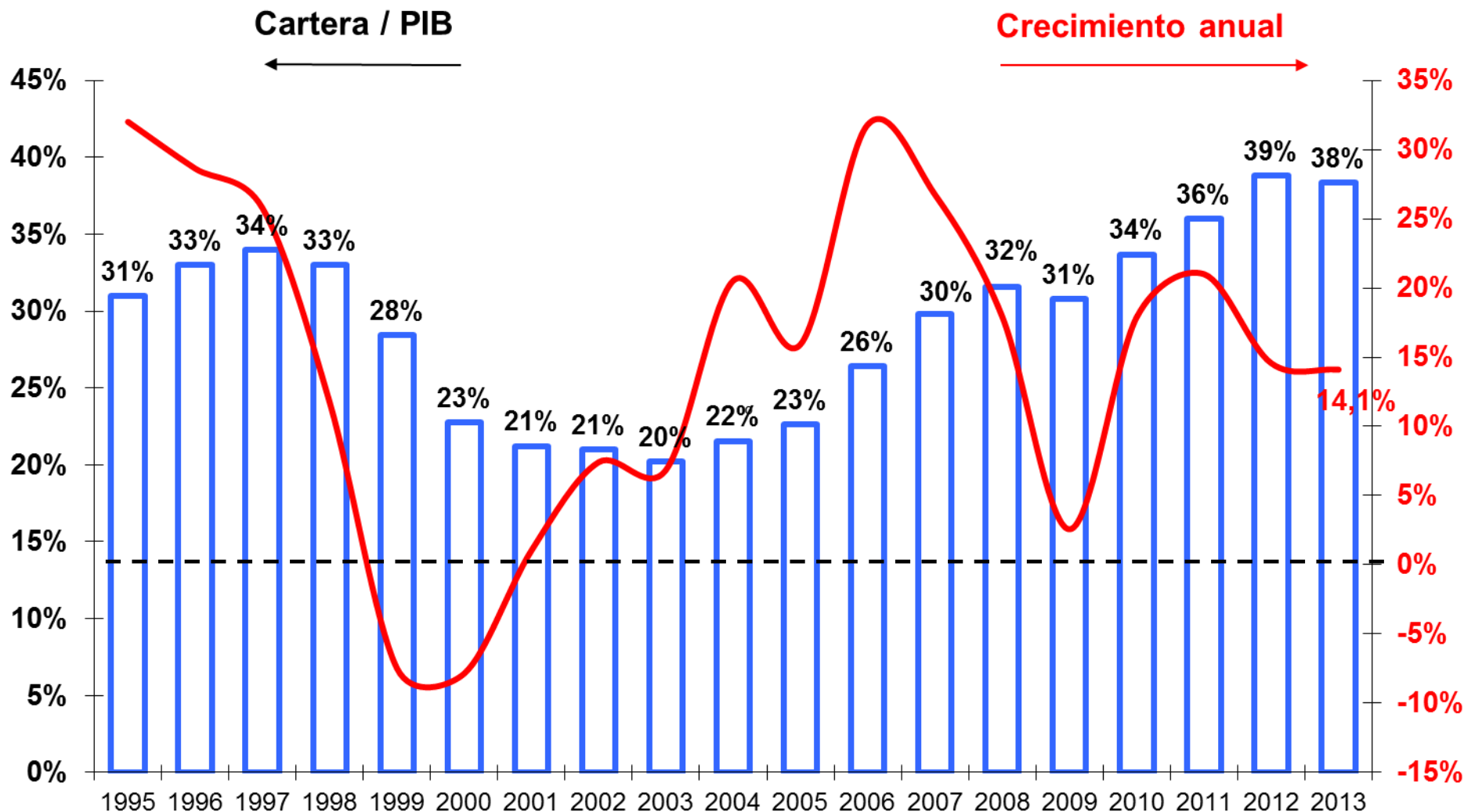

Fuente: Superintendencia Financiera, Dane y cálculos Anif

Producción industrial real y demanda de energía (variación % año corrido; a marzo de 2012)

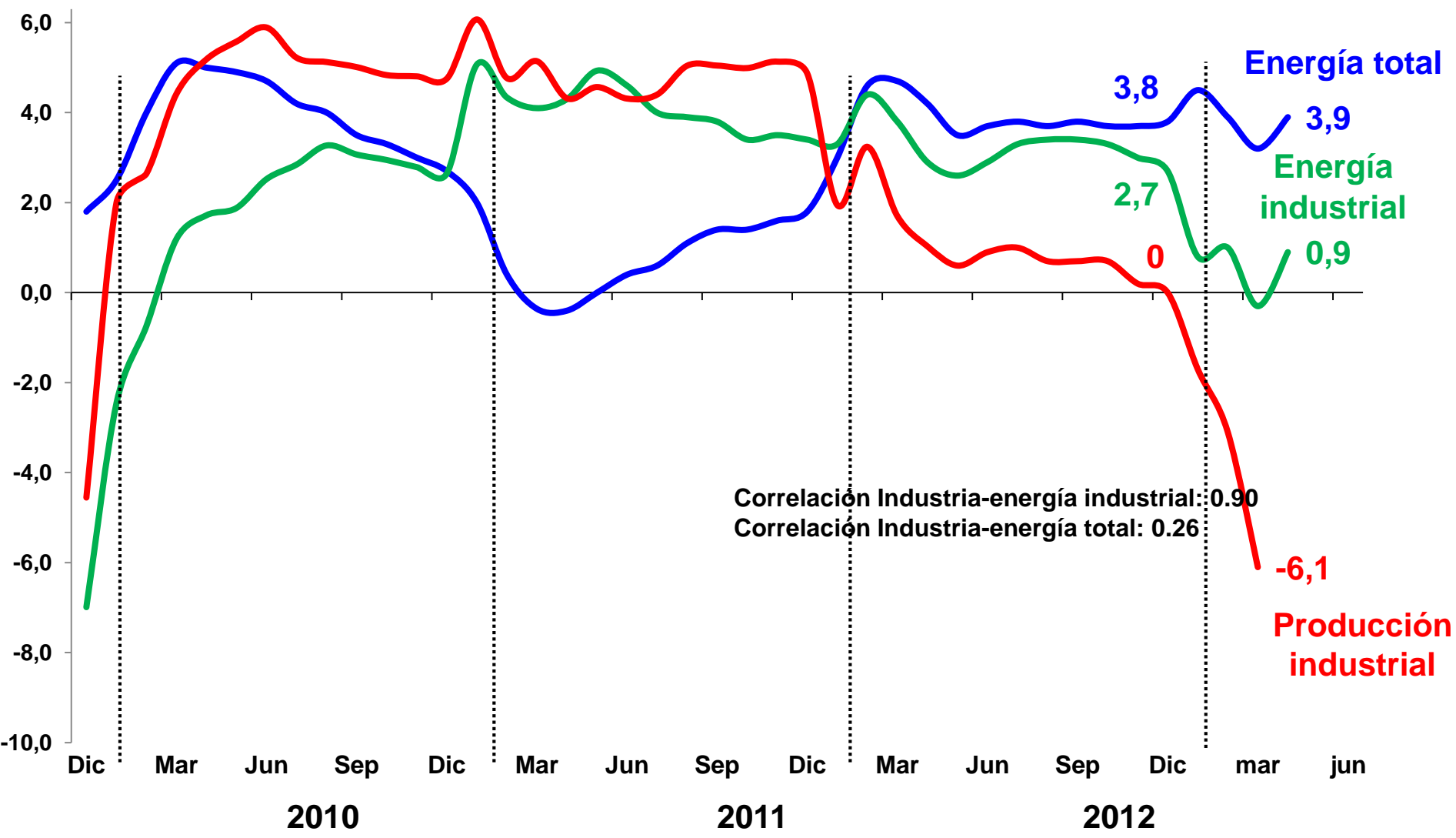

Ventas de Comercio al por menor*

(Variación % anual a marzo de 2013)

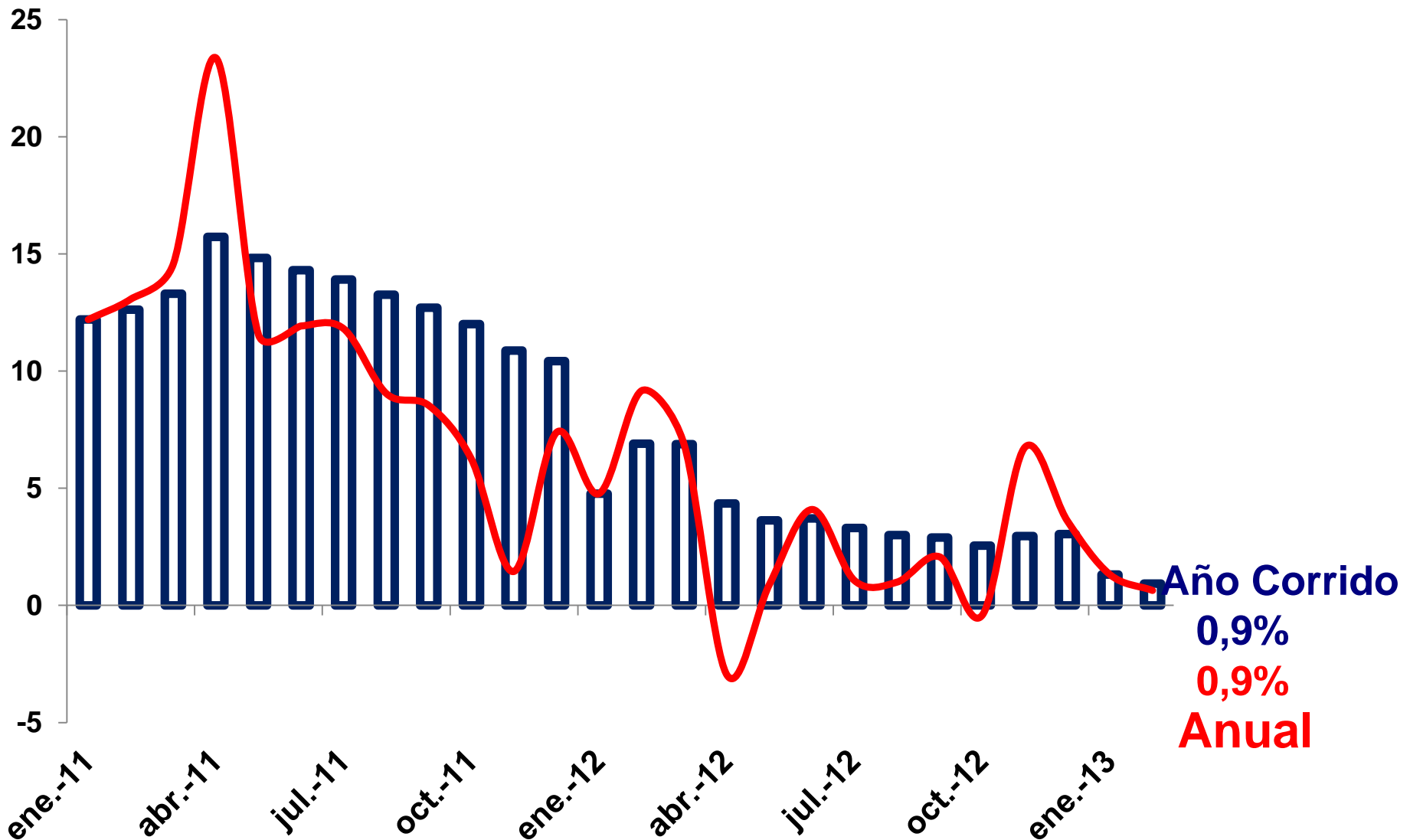

* Sin combustibles

Fuente: Cálculos Anif con base en Dane-MMCM

Crecimiento PIB vs. Pronóstico ALI (%)

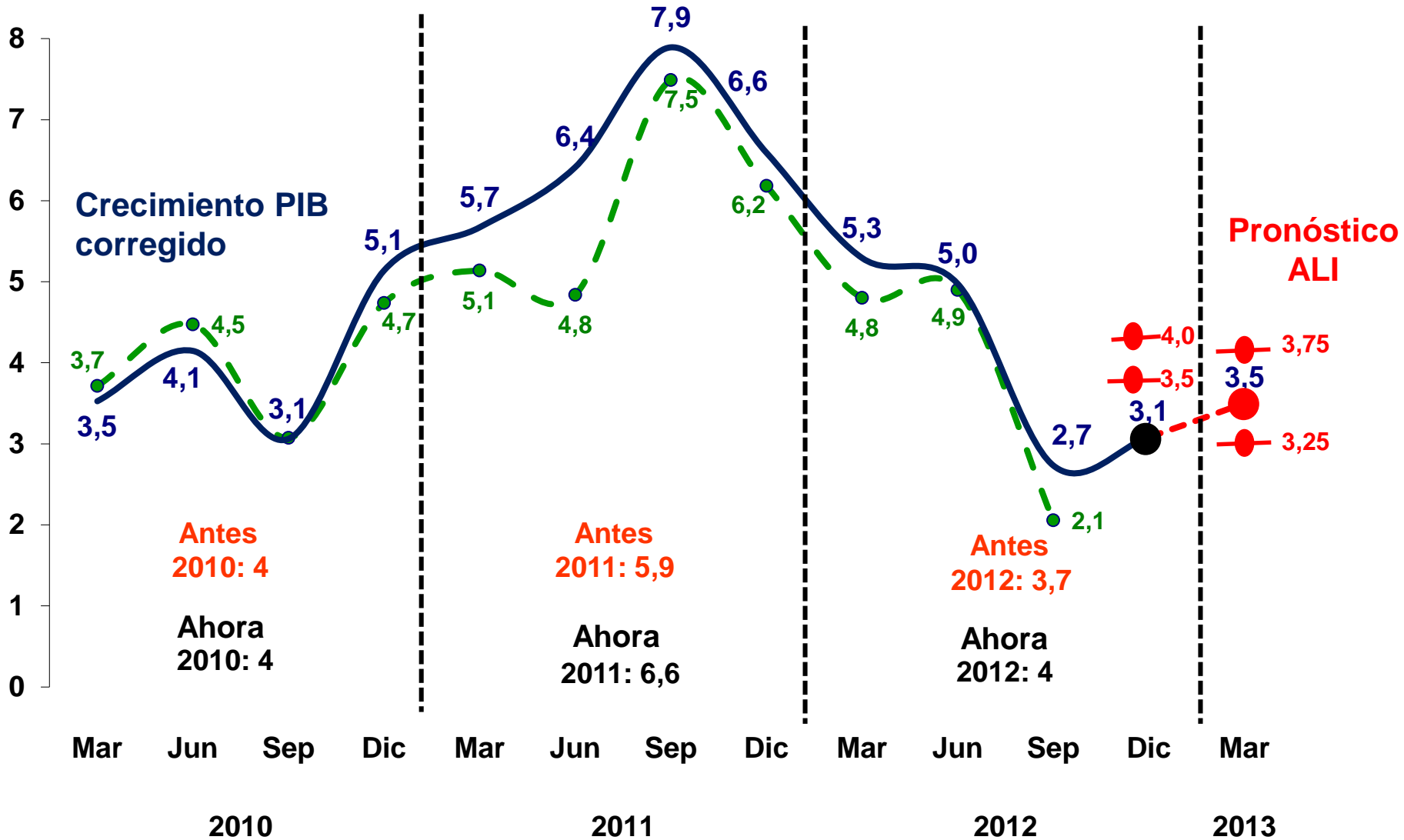

Crecimiento del PIB por oferta

Observado 2012 vs. proyectado 2013

Ponderaciones (%)

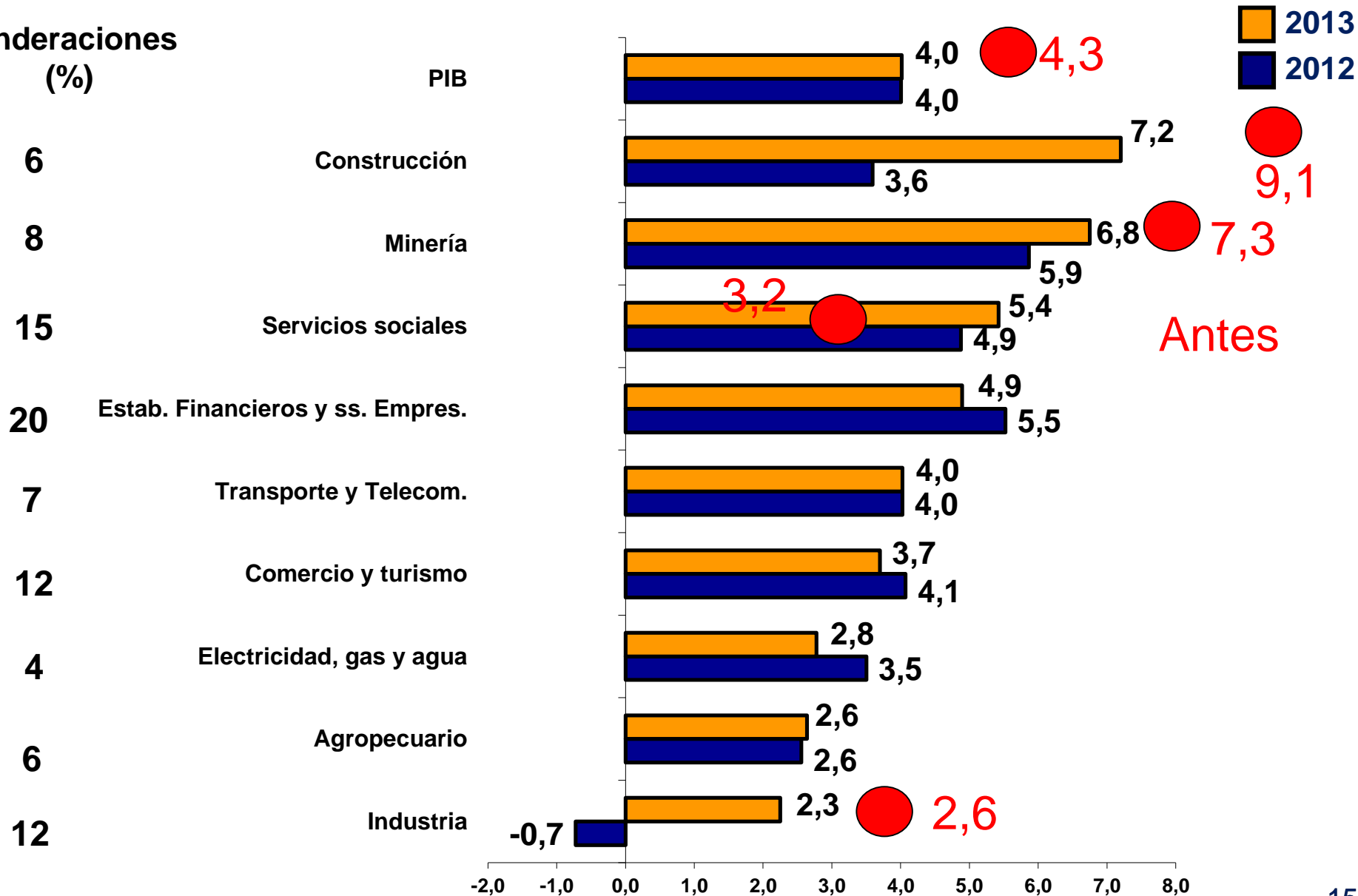

Crecimiento anual del PIB por demanda 2011 vs. 2012 (%)

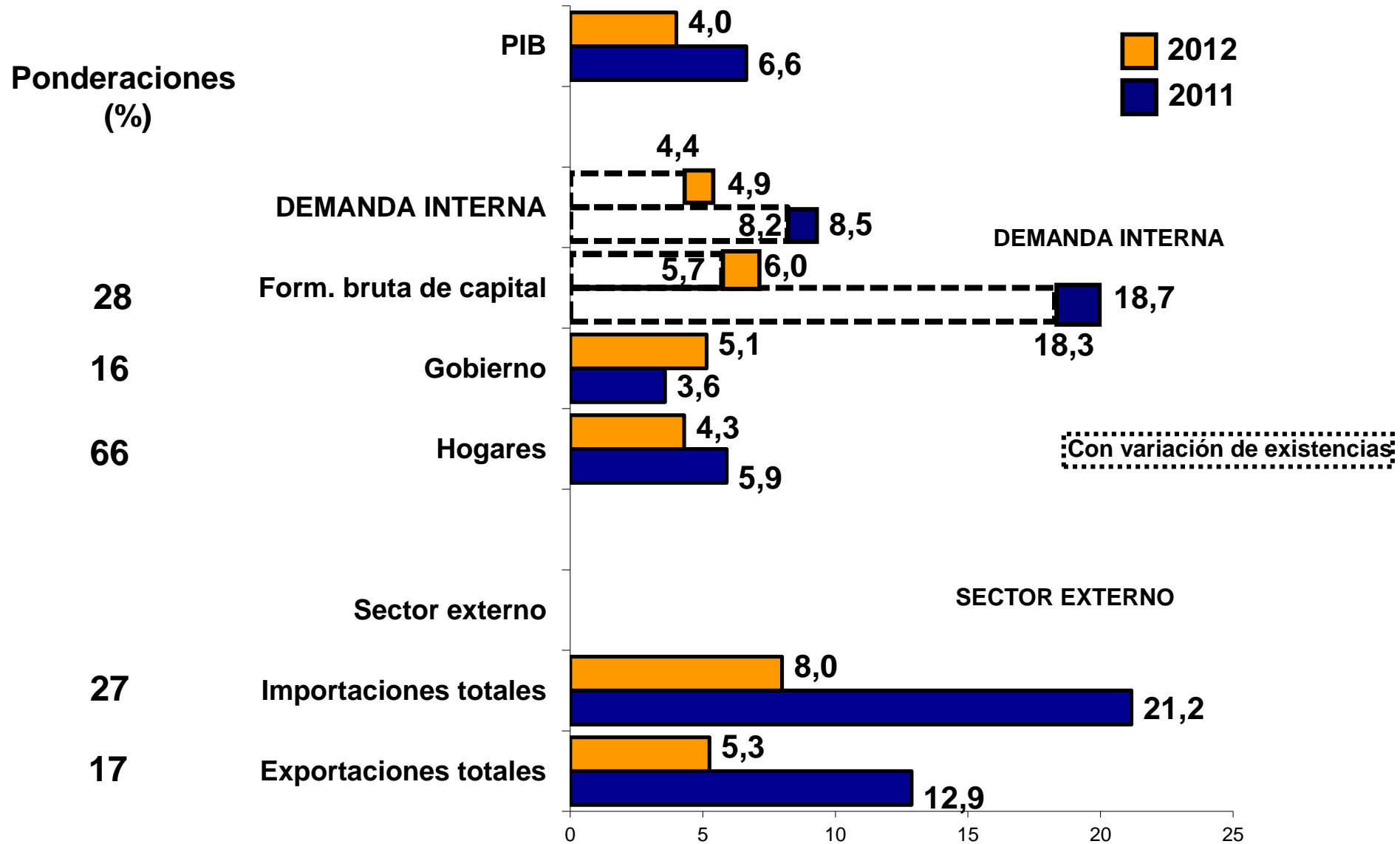

Crecimiento Real del PIB (crecimientos históricos de los últimos 50 años, %)

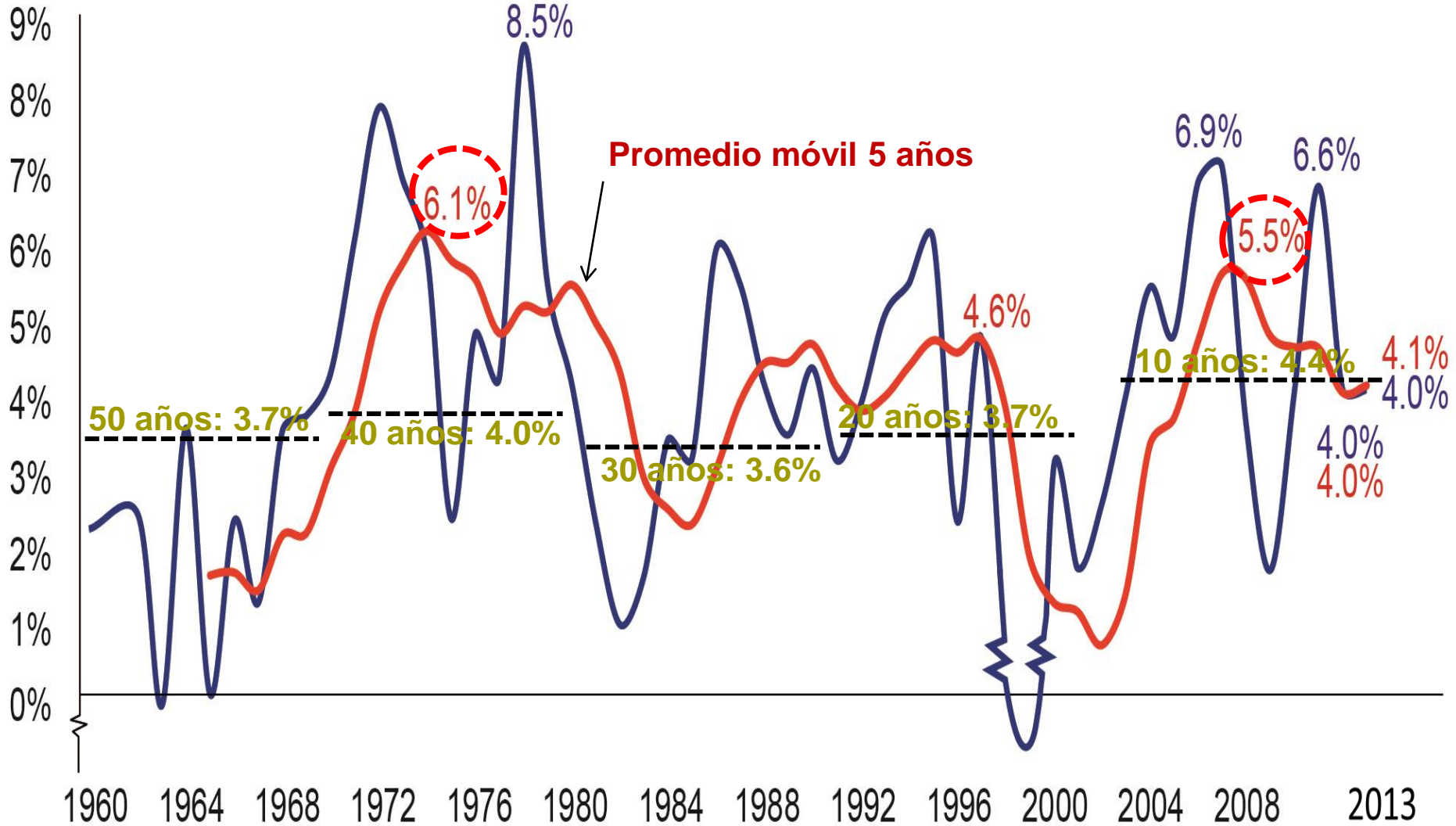

Crecimiento del PIB real per-cápita (2002-2014, variación anual %)

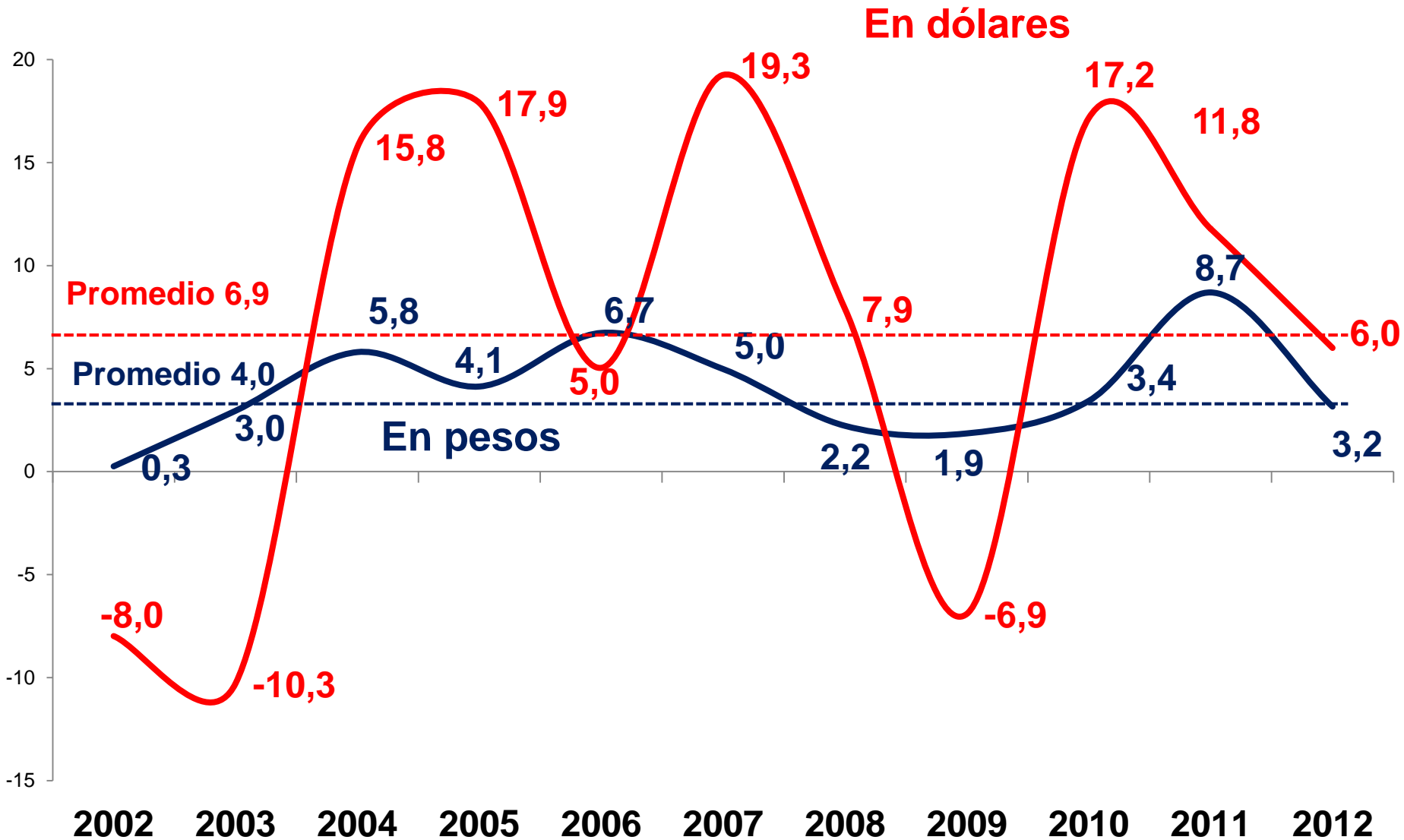

Fuente: cálculos Anif con base en Dane y Banrep.

PIB real per-cápita (2002-2014, 2001=100)

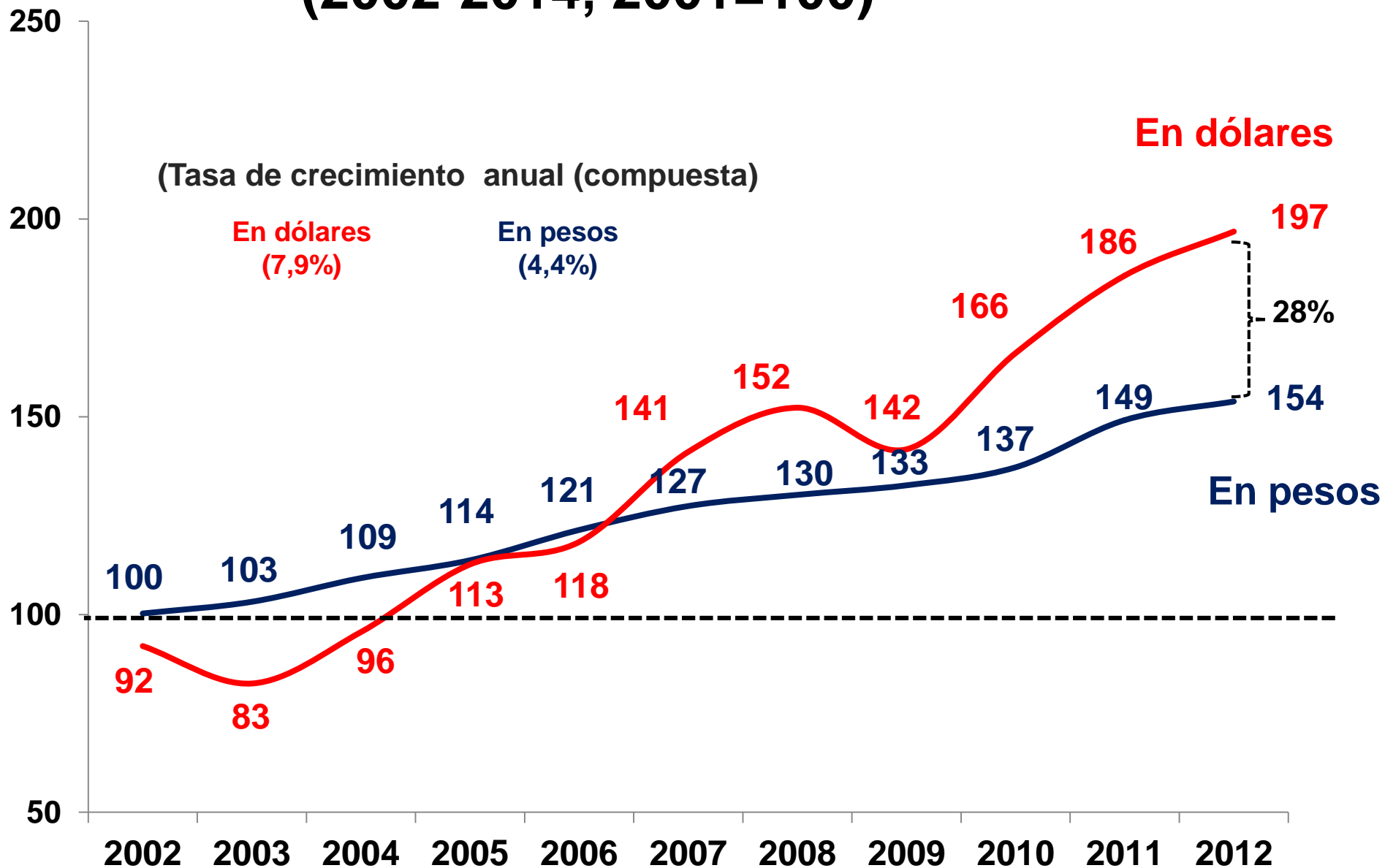

PIB real per-cápita (Precios constantes de 2012)

\$ millones

US\$ miles

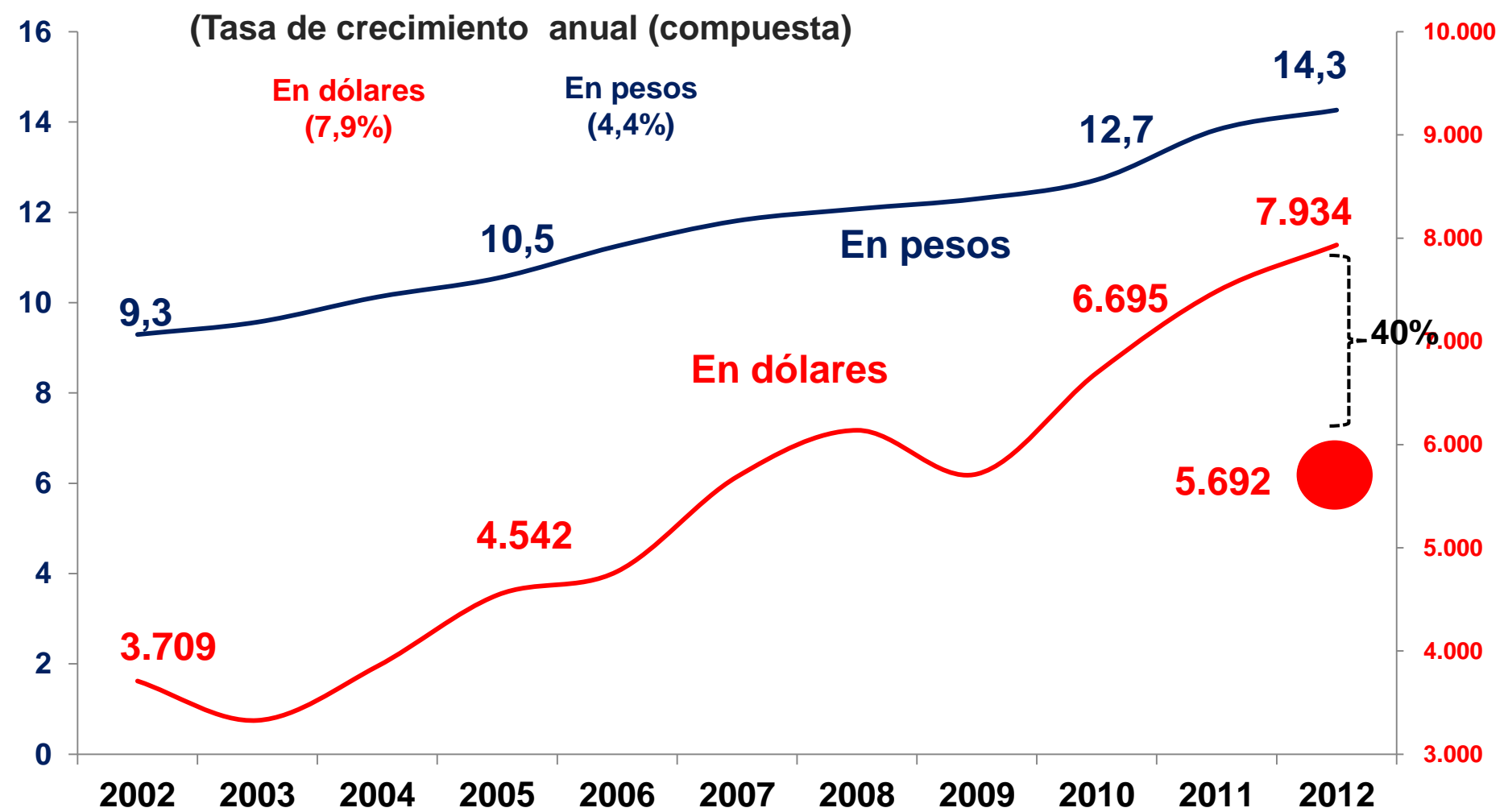

Fuente: cálculos Anif con base en Dane y Banrep.

Crecimiento sostenible de largo plazo: Chile, Perú, Brasil y Colombia (%)

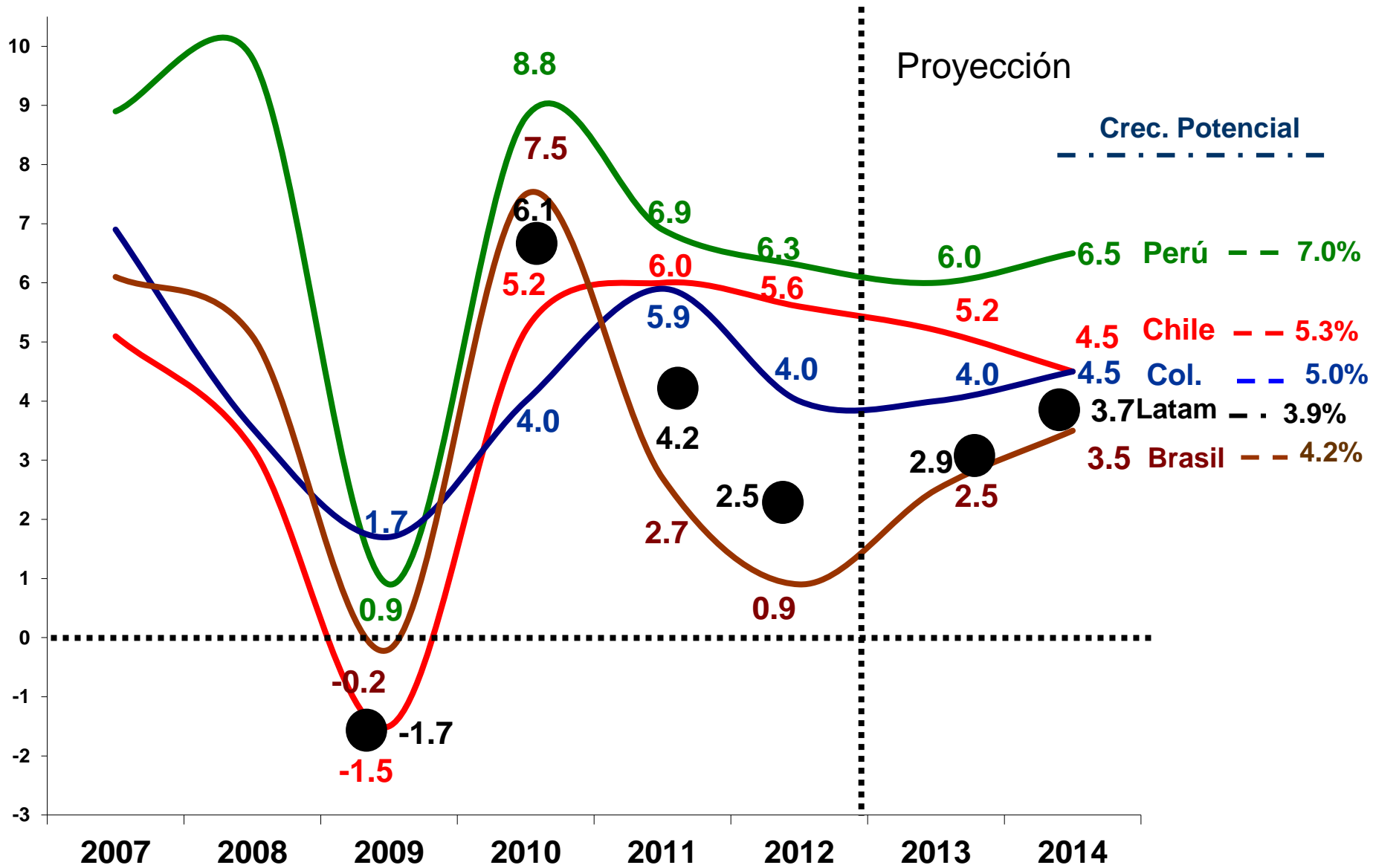

Crecimiento sostenible de largo plazo: Argentina, Ecuador, Venezuela y Colombia (%)

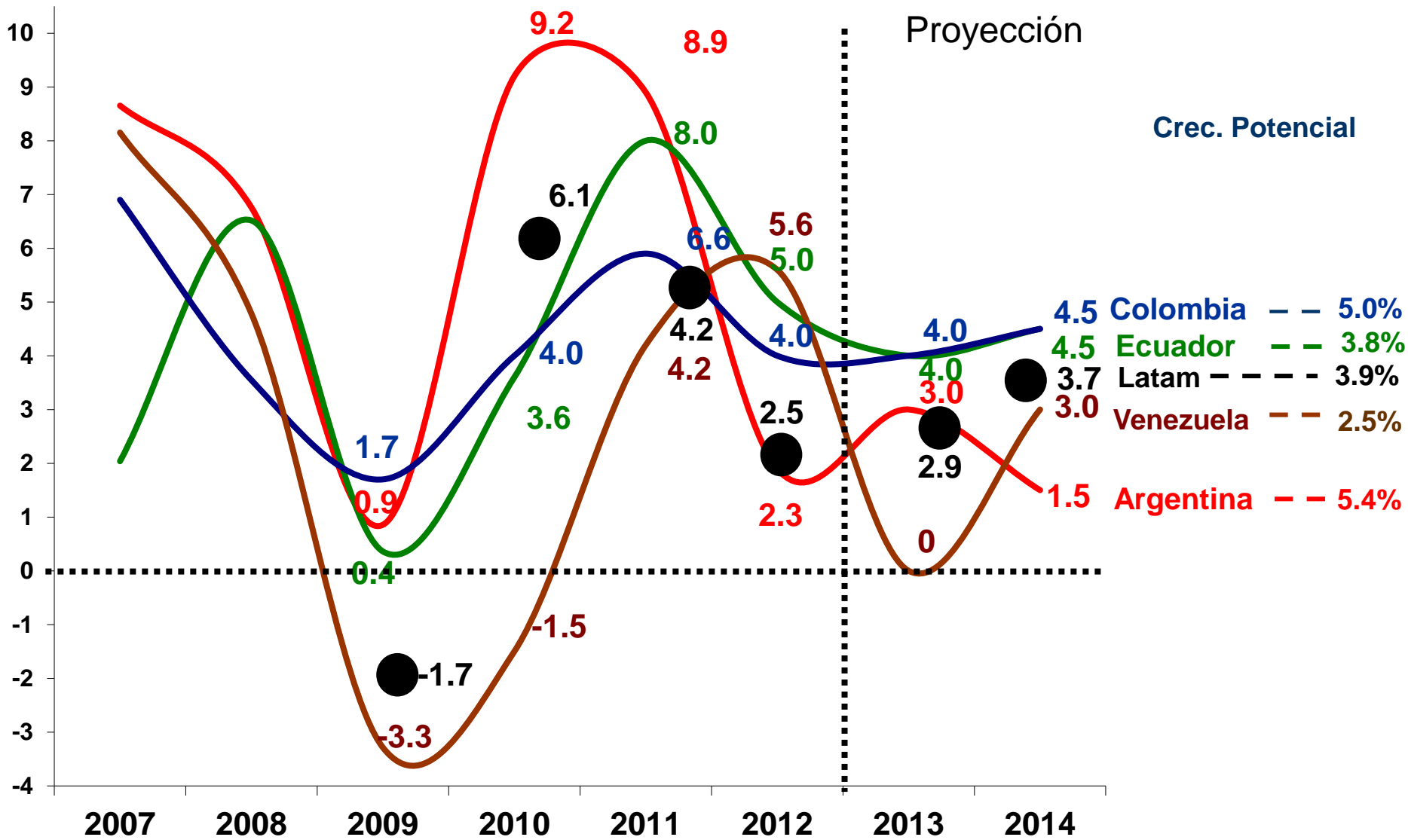

Evolución de la TRM y promedios anuales

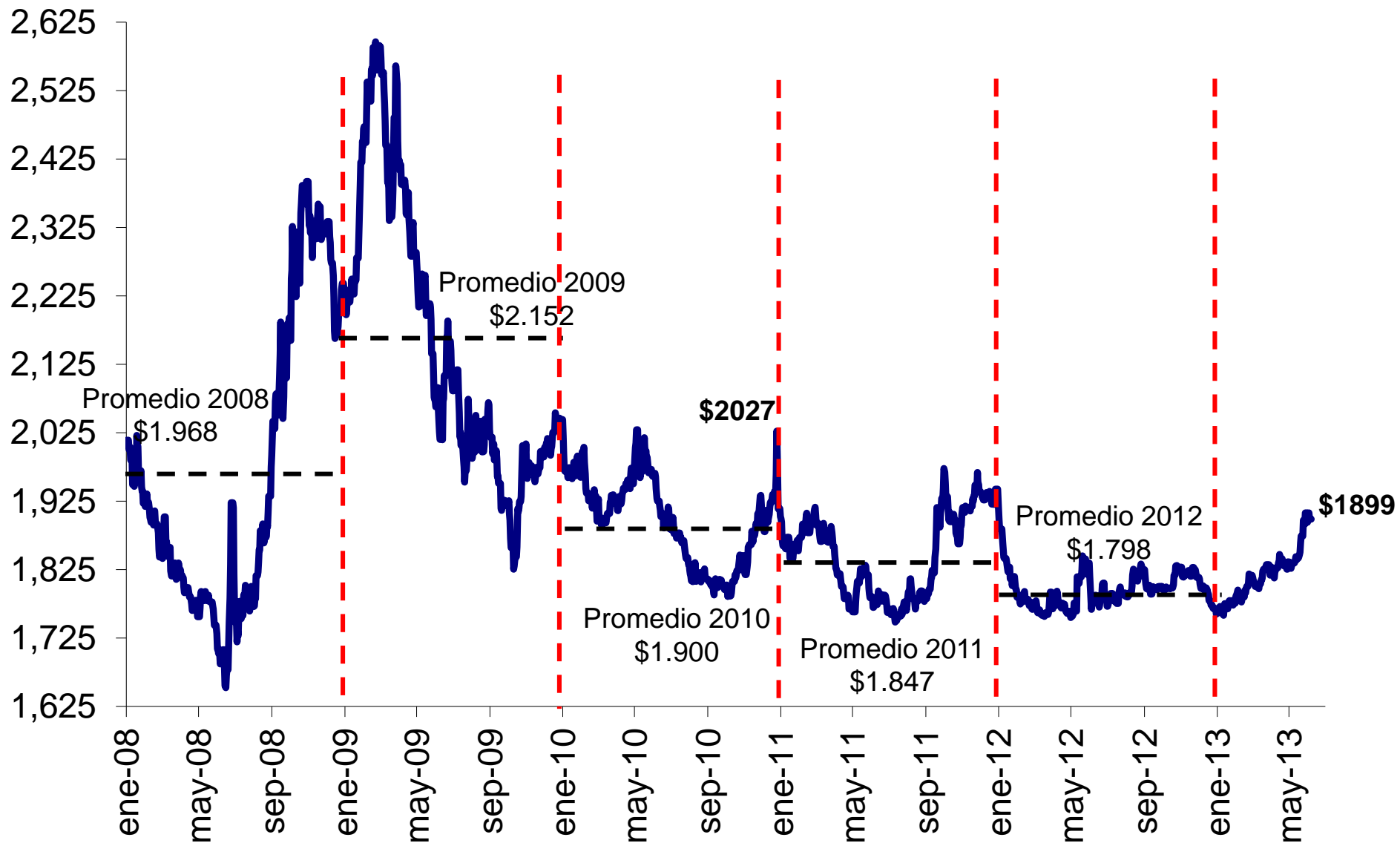

Evolución de la TRM y promedios anuales

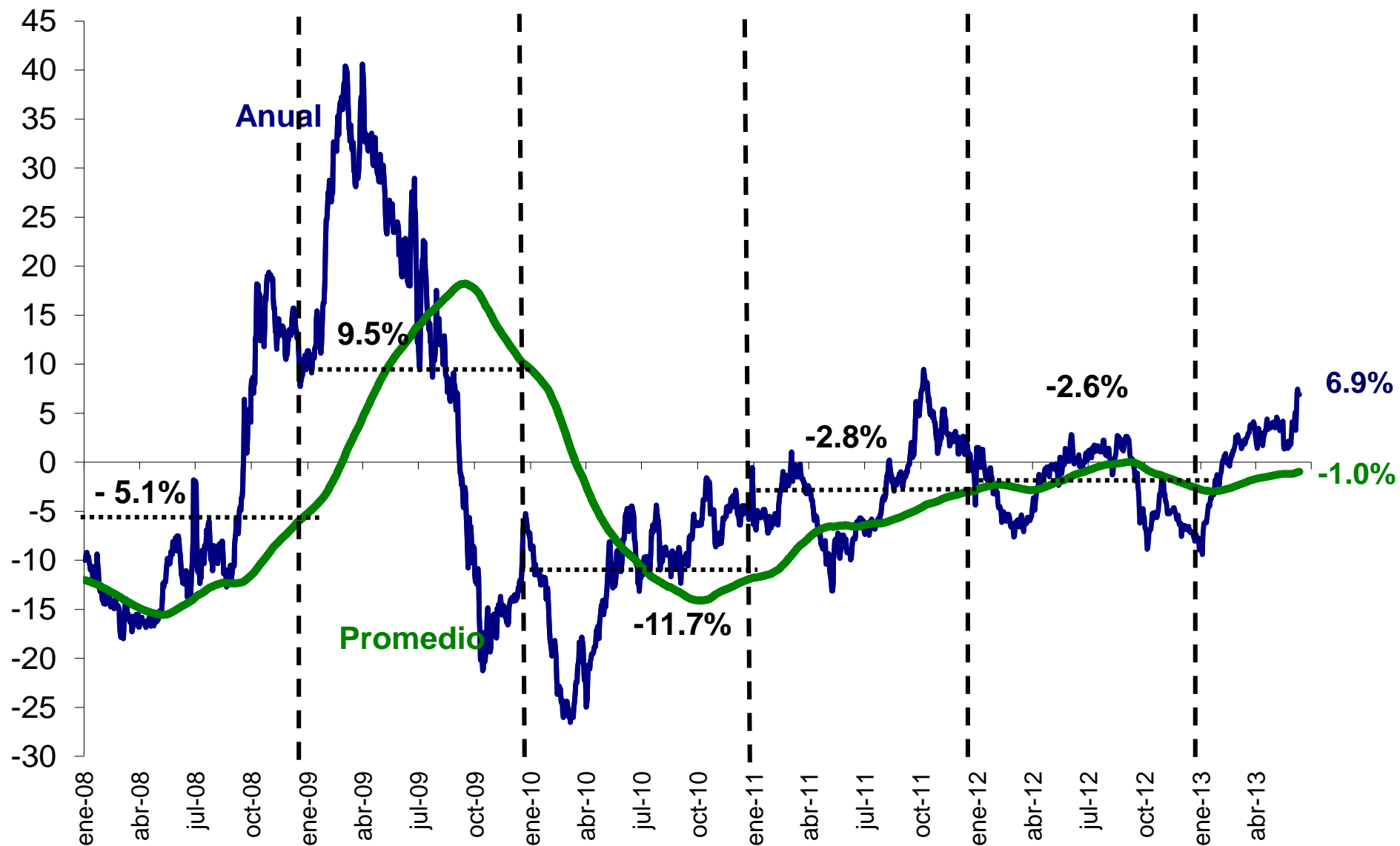

Exportaciones colombianas

(variación anual, ac.12 meses a abril de 2013)

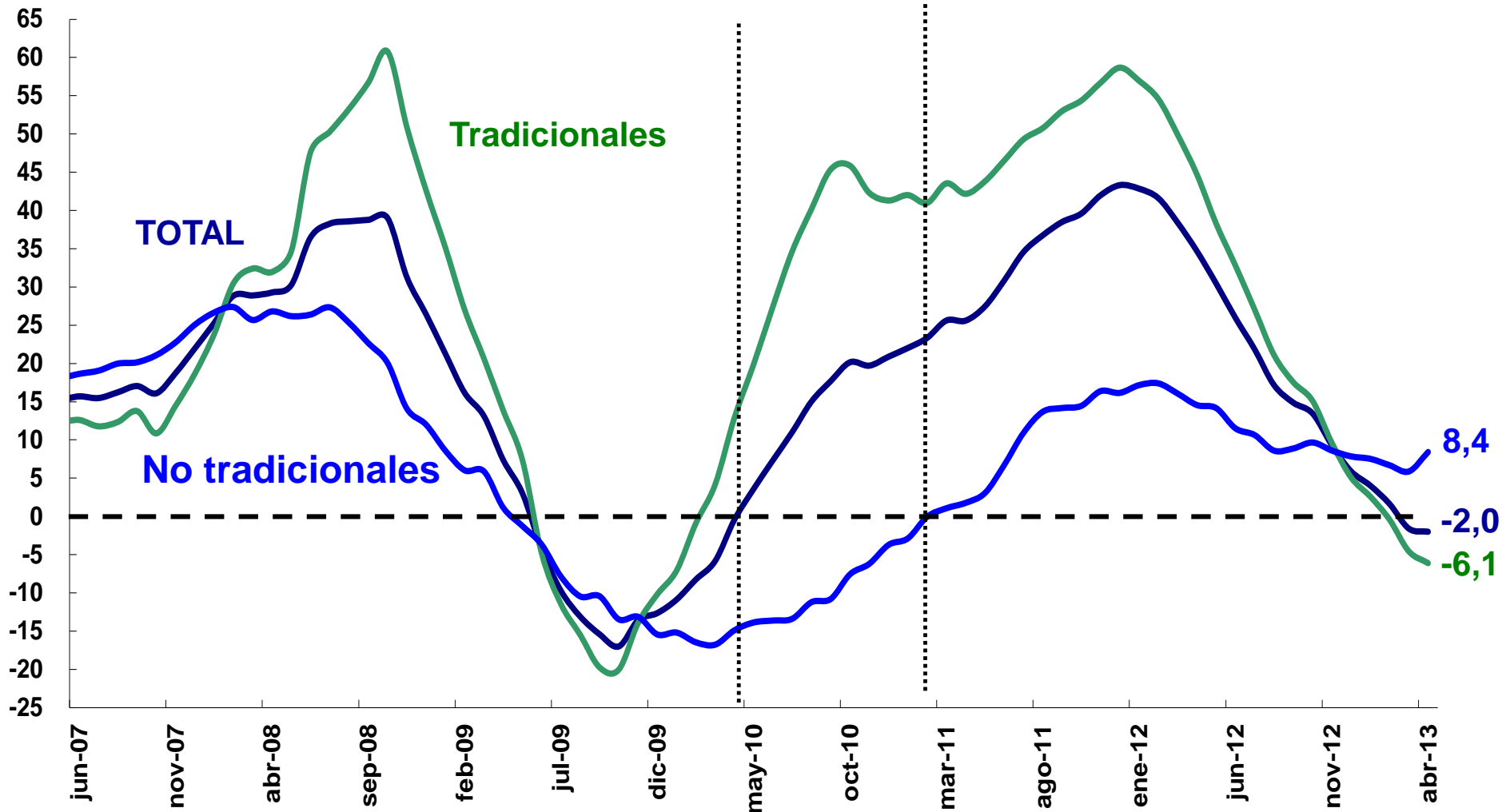

Exportaciones Tradicionales y No Tradicionales

(acumulado en 12 meses a abril de 2013; US\$ millones)

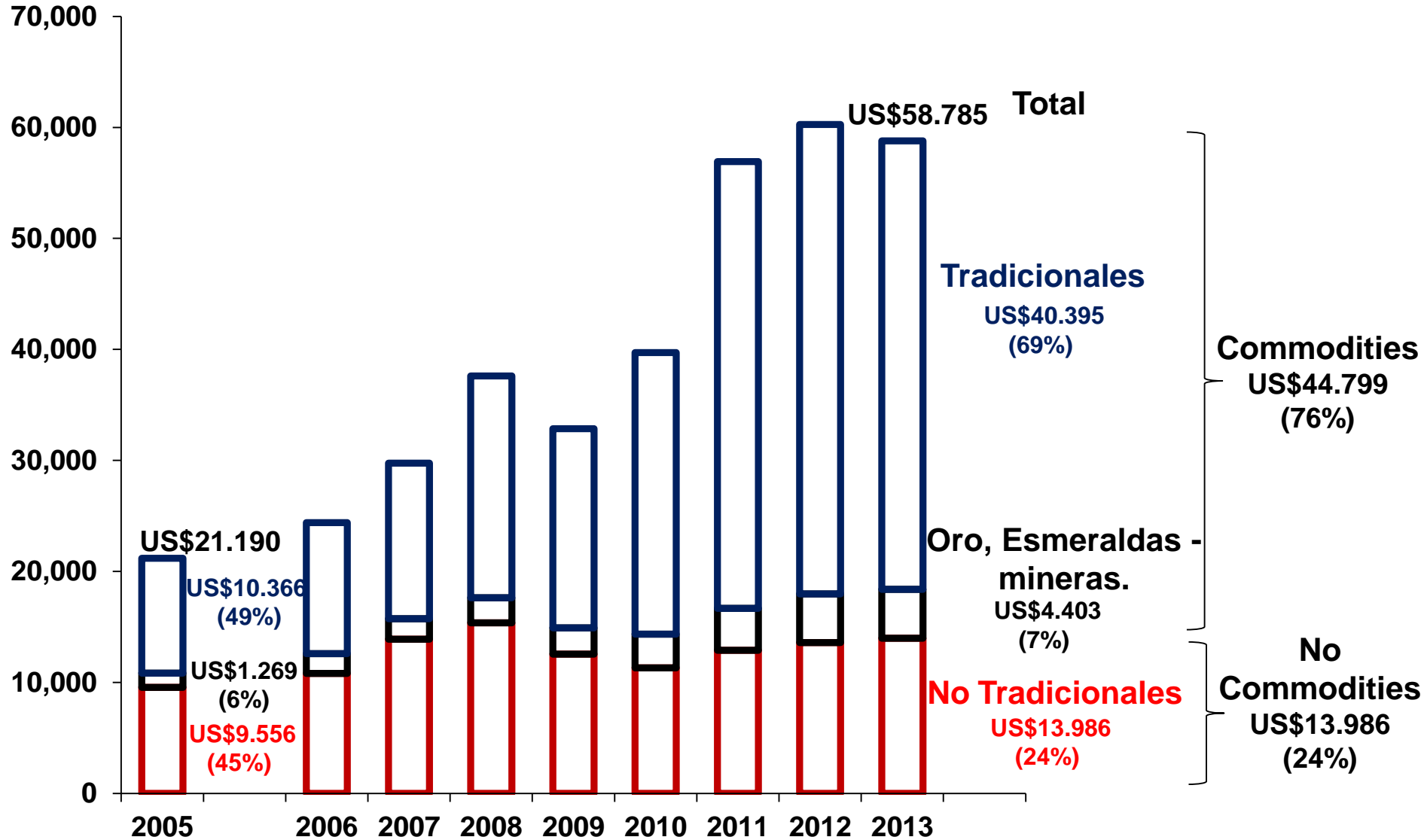

Cuenta Corriente y Balanza comercial

(anual,% del PIB)

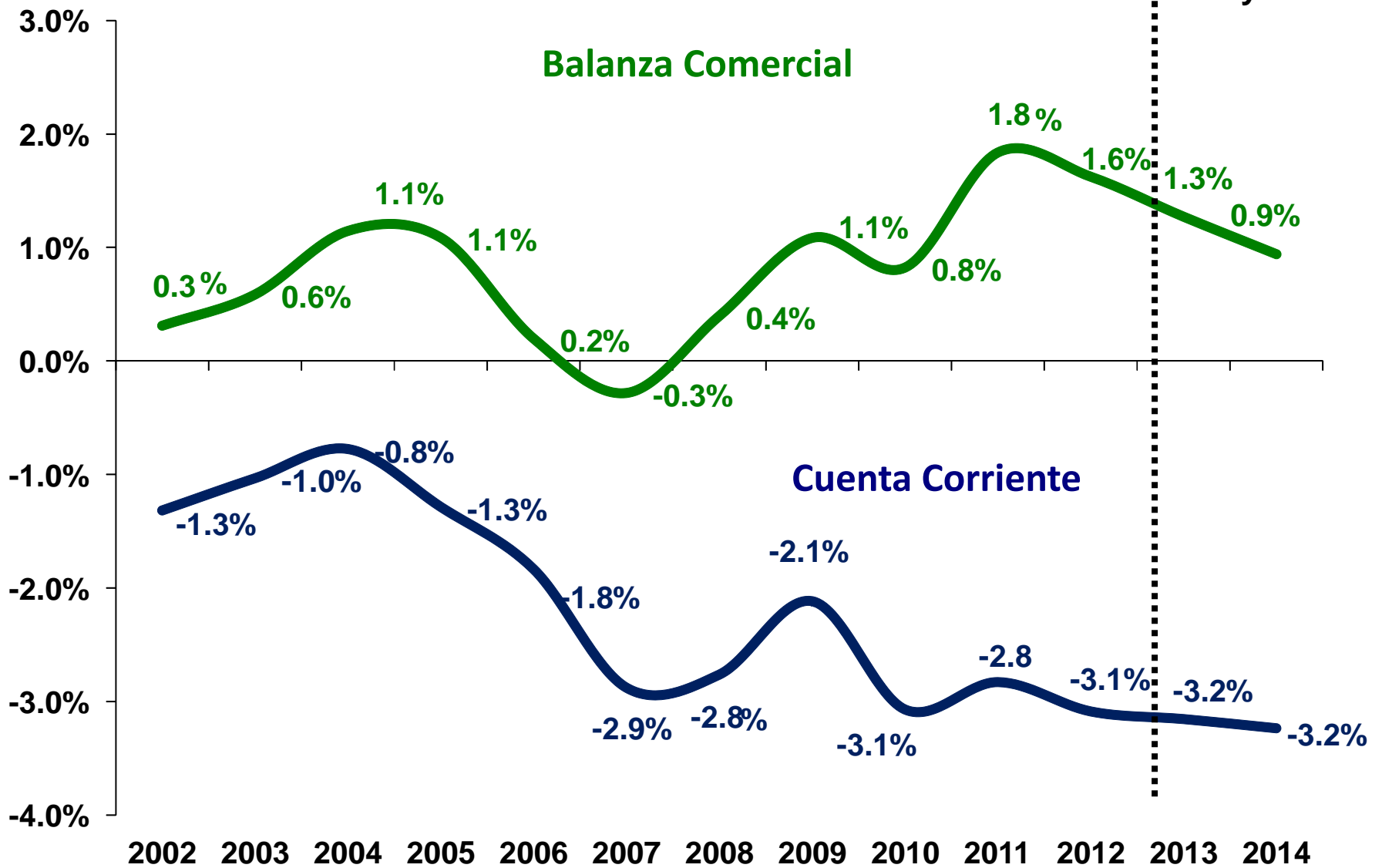

Precio del petróleo WTI

(promedio anual. US\$ por barril)

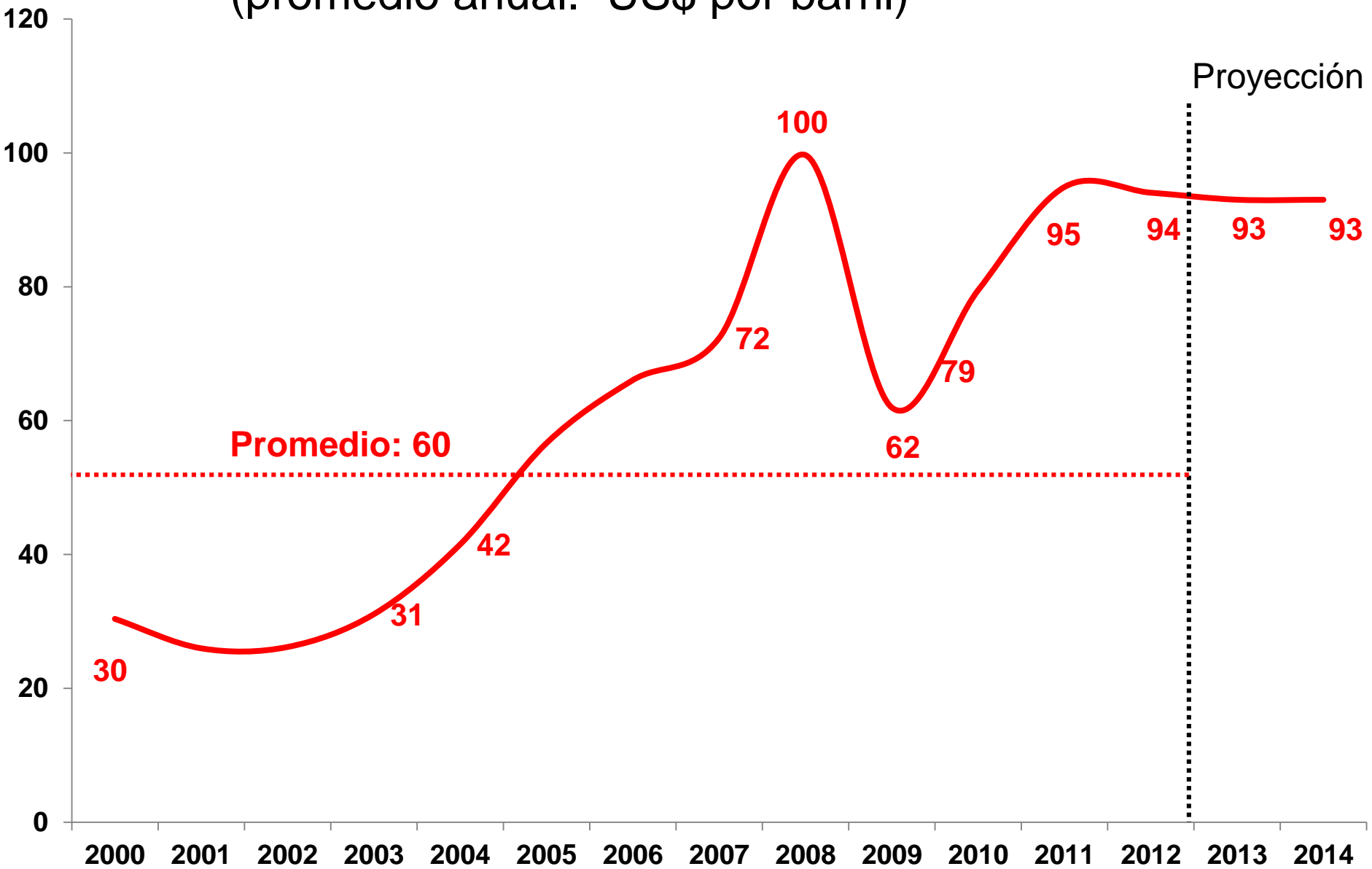

Producción total de hidrocarburos en Colombia (miles de bped)

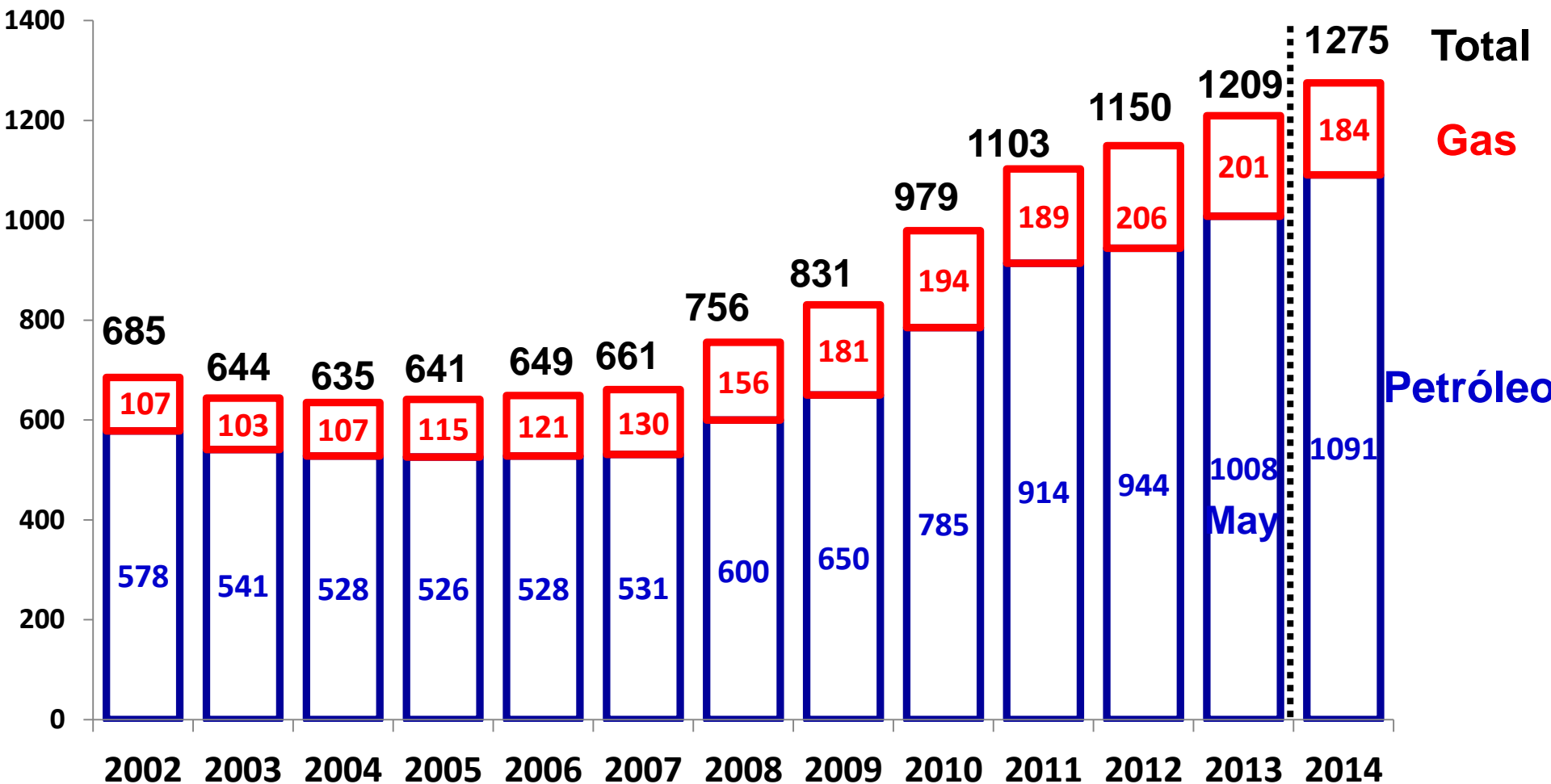

Colombia: reservas petroleras en años

Venezuela: 273 años

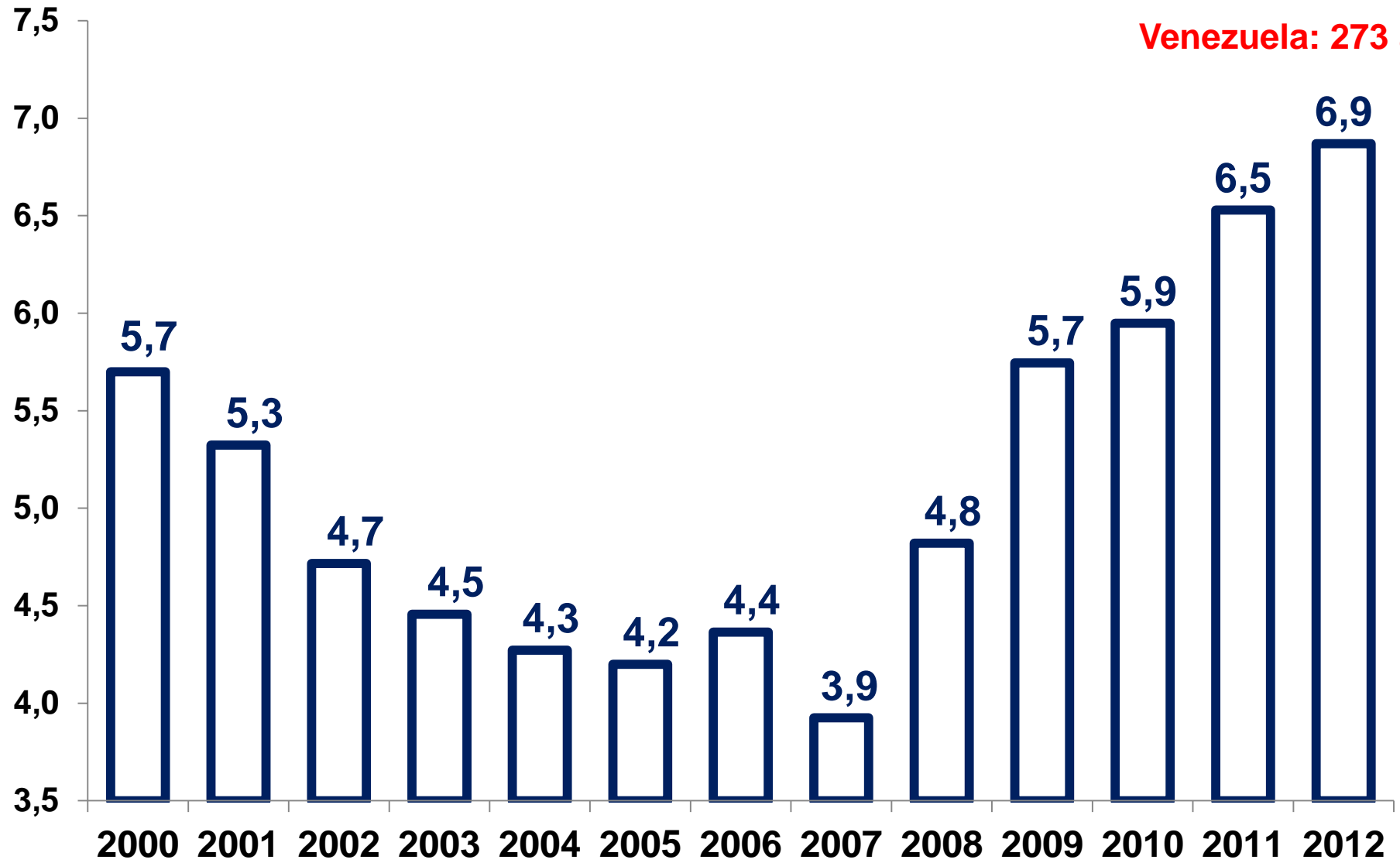

Metas de inflación (Mayo de 2013)

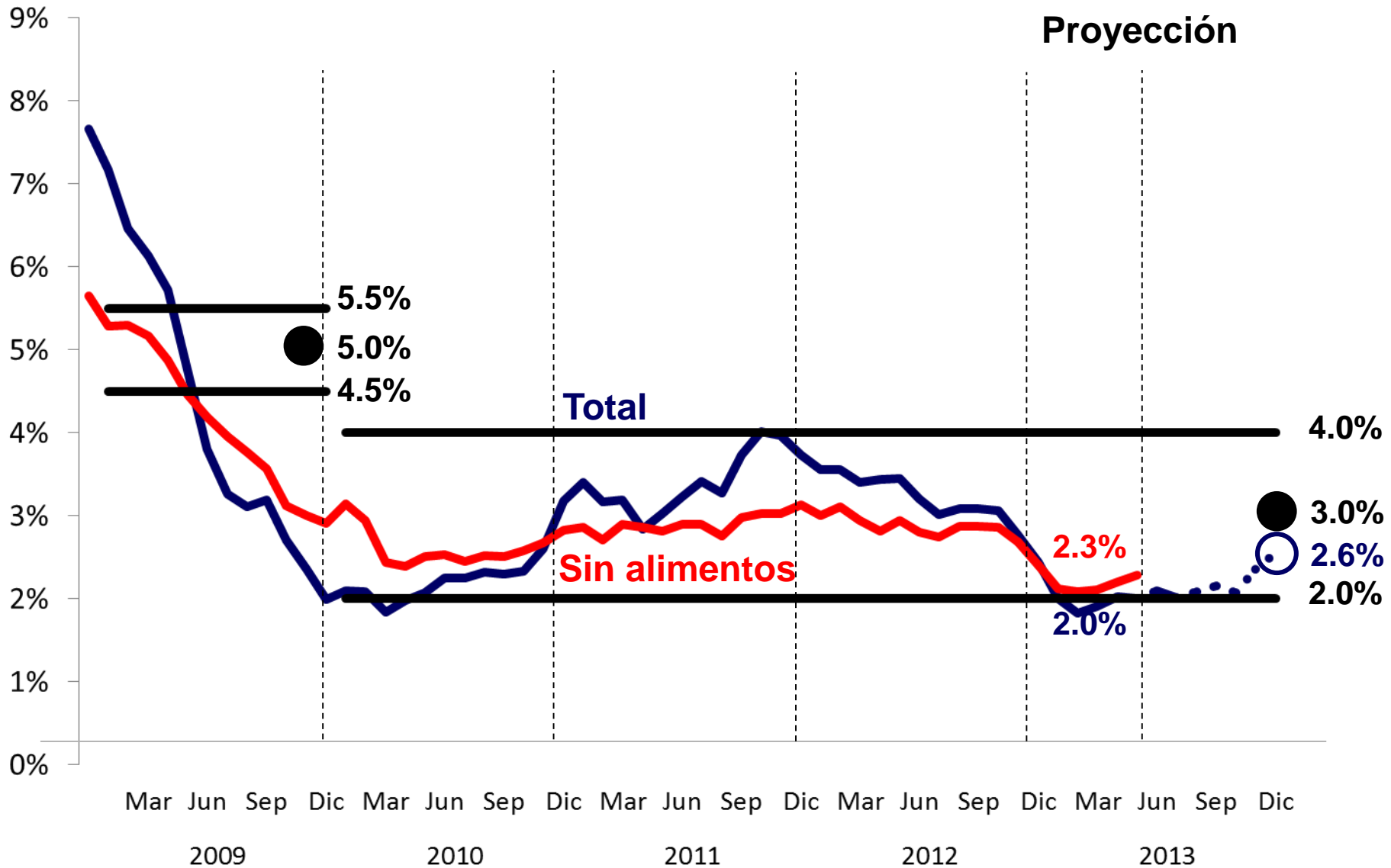

Fuente: cálculos Anif con base en Dane

Crecimiento real de los agregados monetarios (% anual a mayo de 2013)

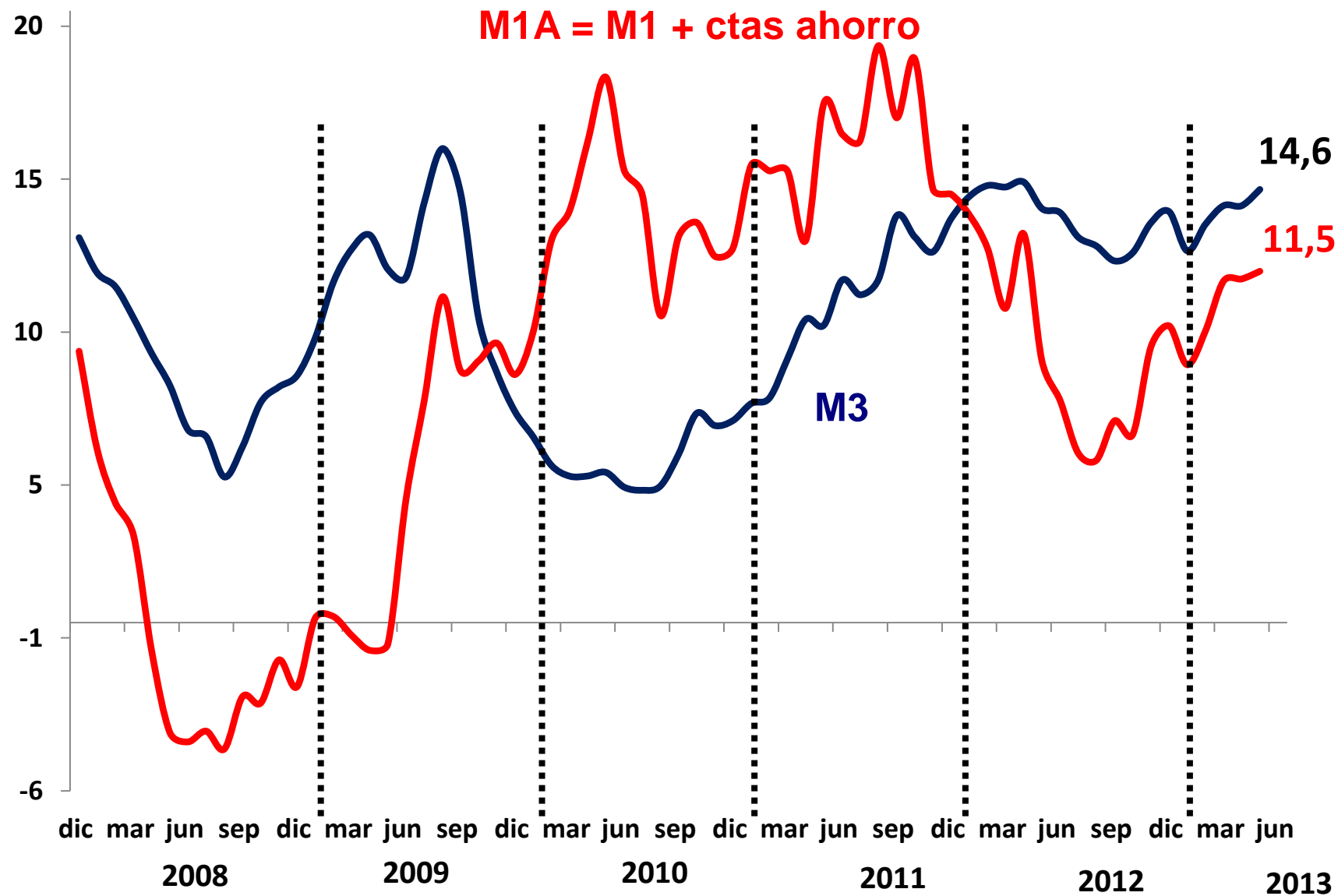

DTF y Repos a 1 día

(Tasas nominales a junio 11 de 2013, %)

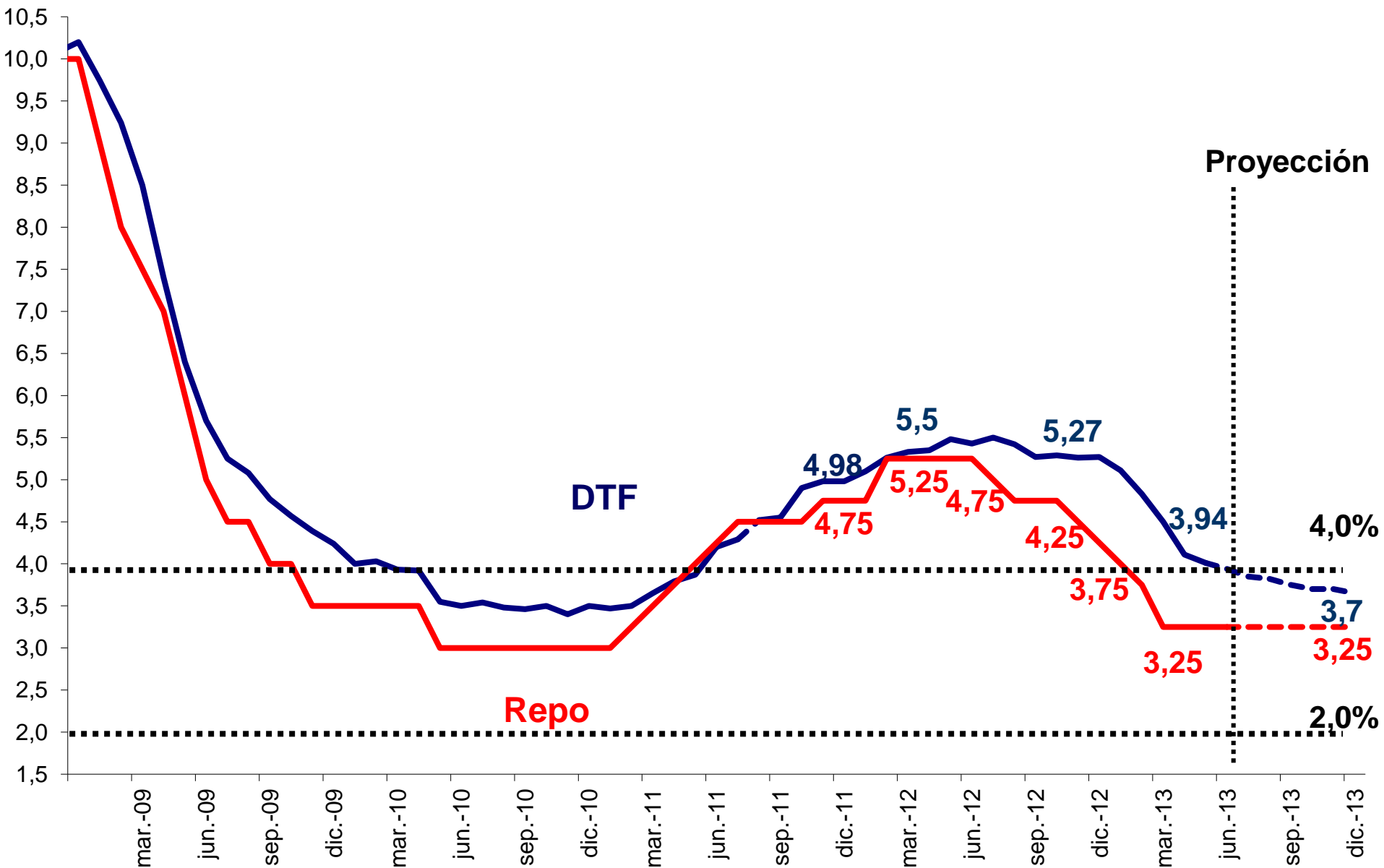

Inflación básica anual y tasa repo real

(a junio 11 de 2013, %)

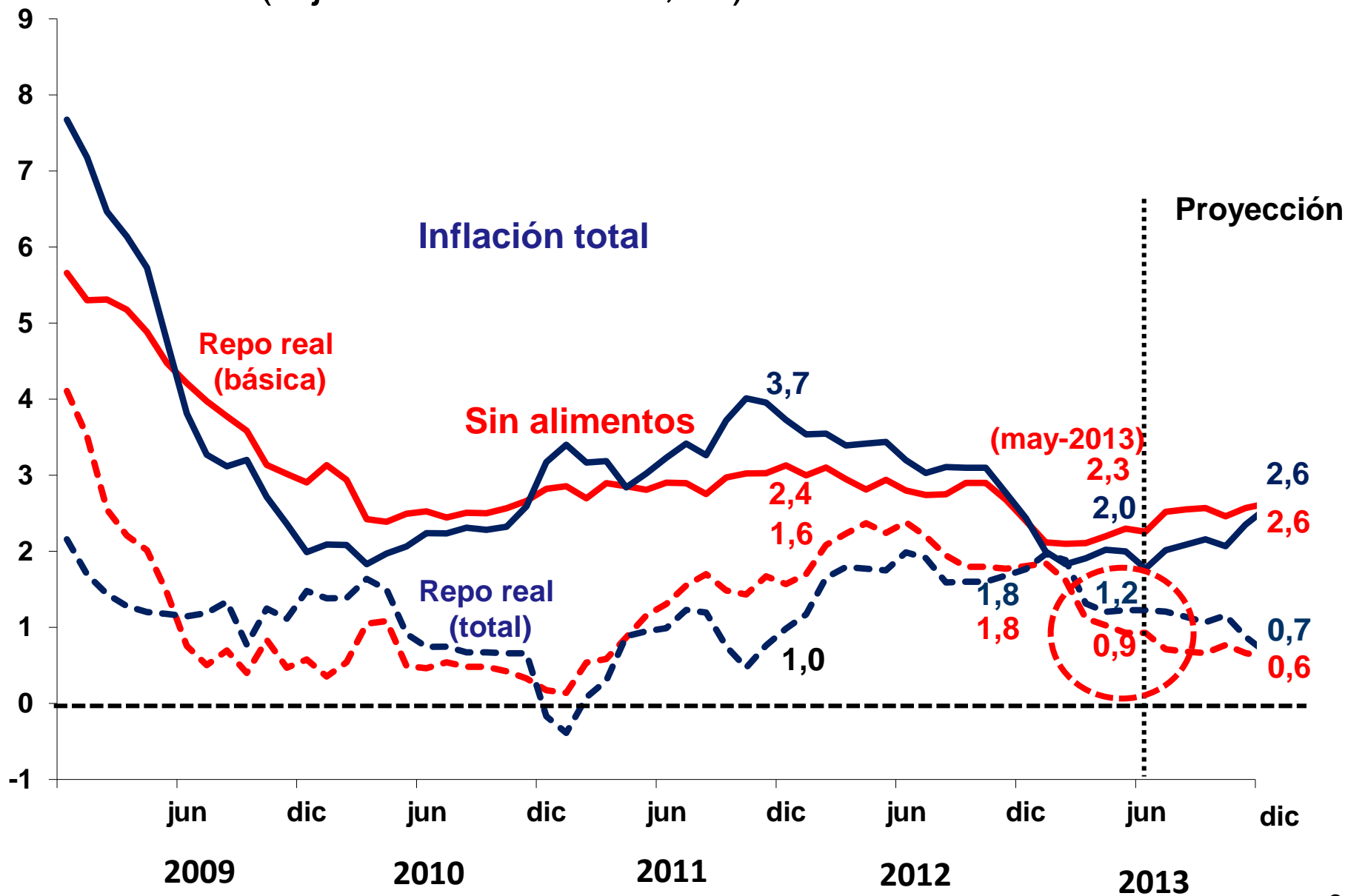

Tasas activas nominales

(a marzo de 2013, %)

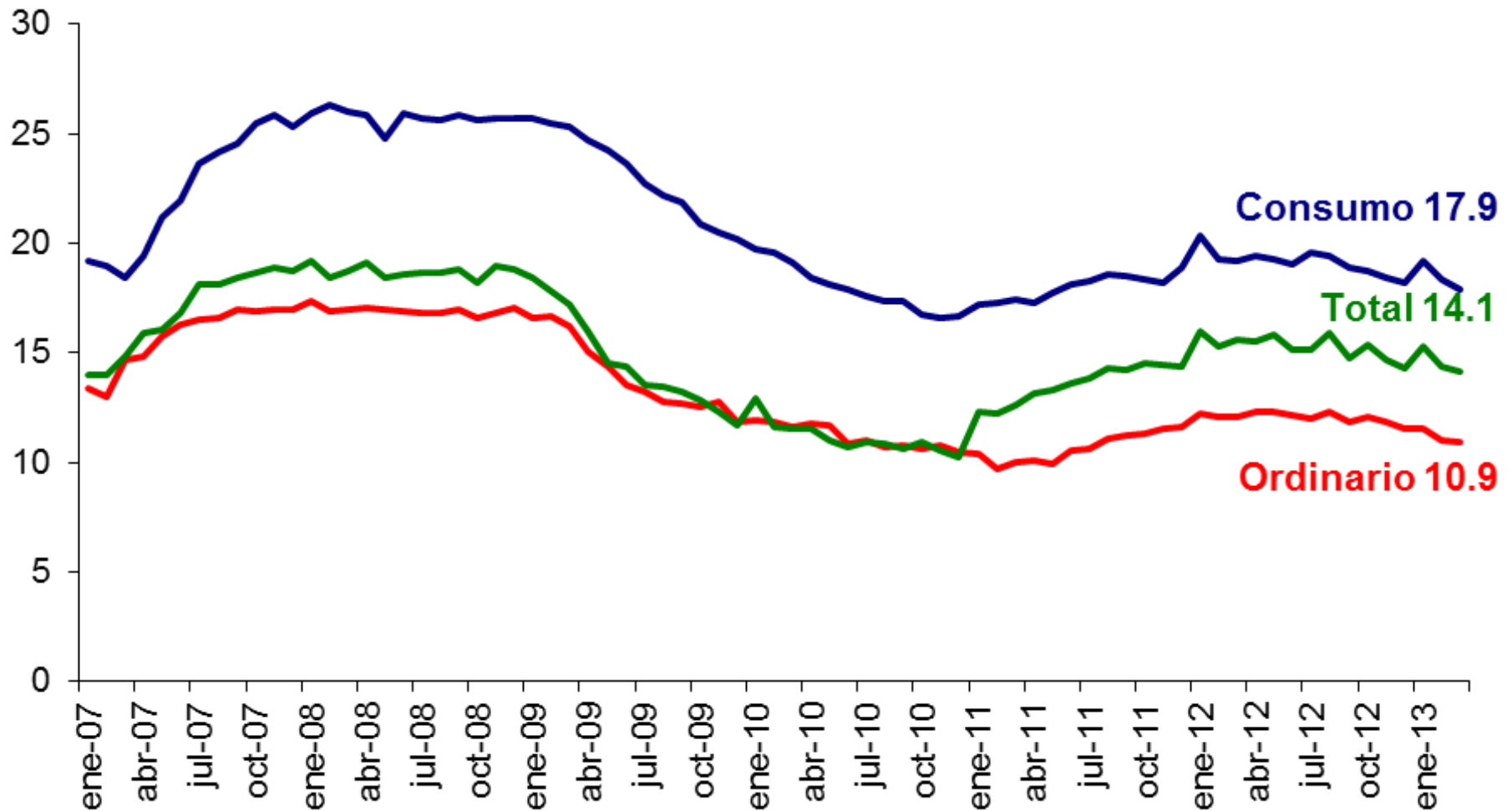

Tasas activas reales

(a marzo de 2013, %)

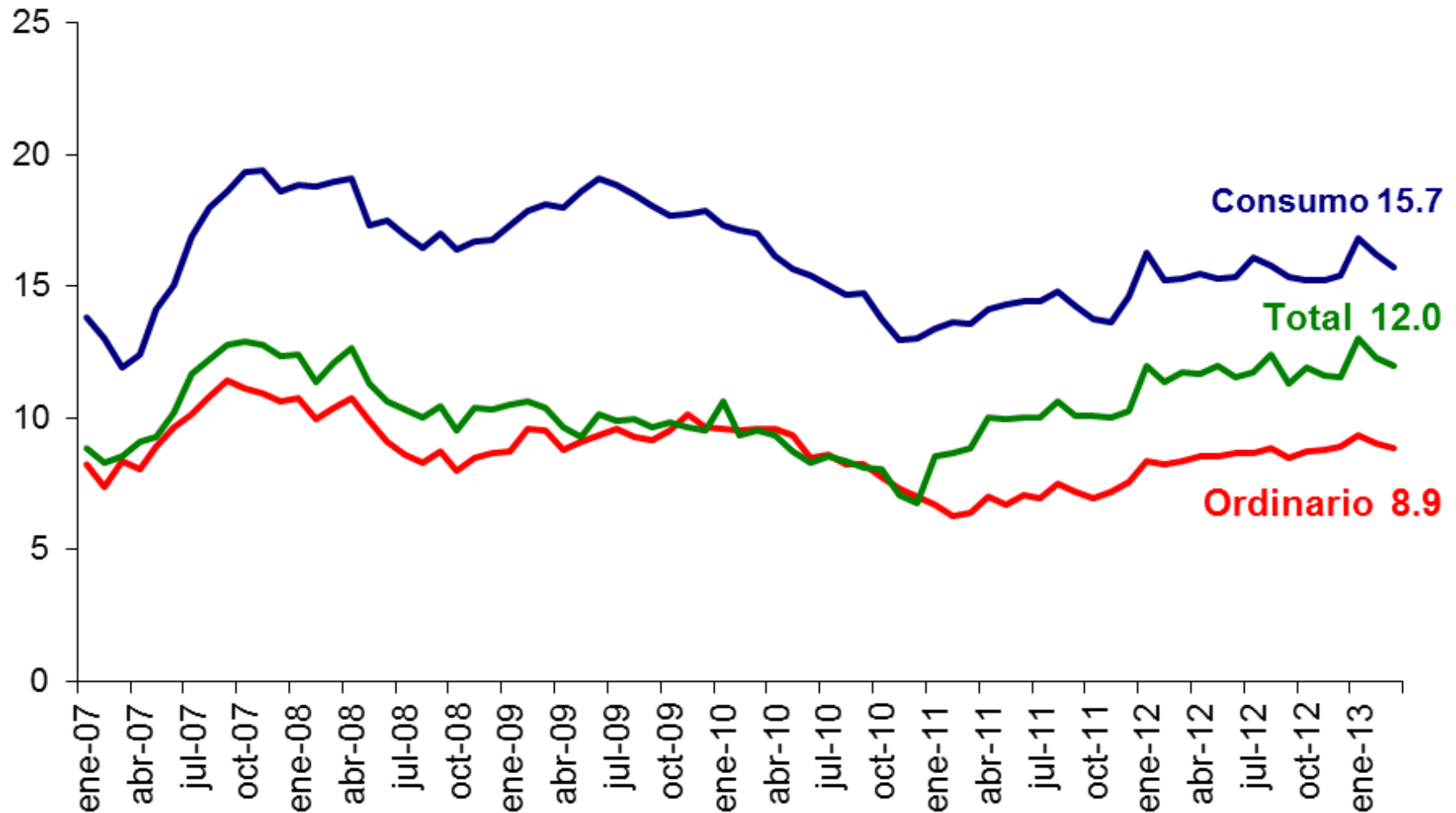

Evolución del IGBC

(Variaciones % anuales a junio 7 de 2013)

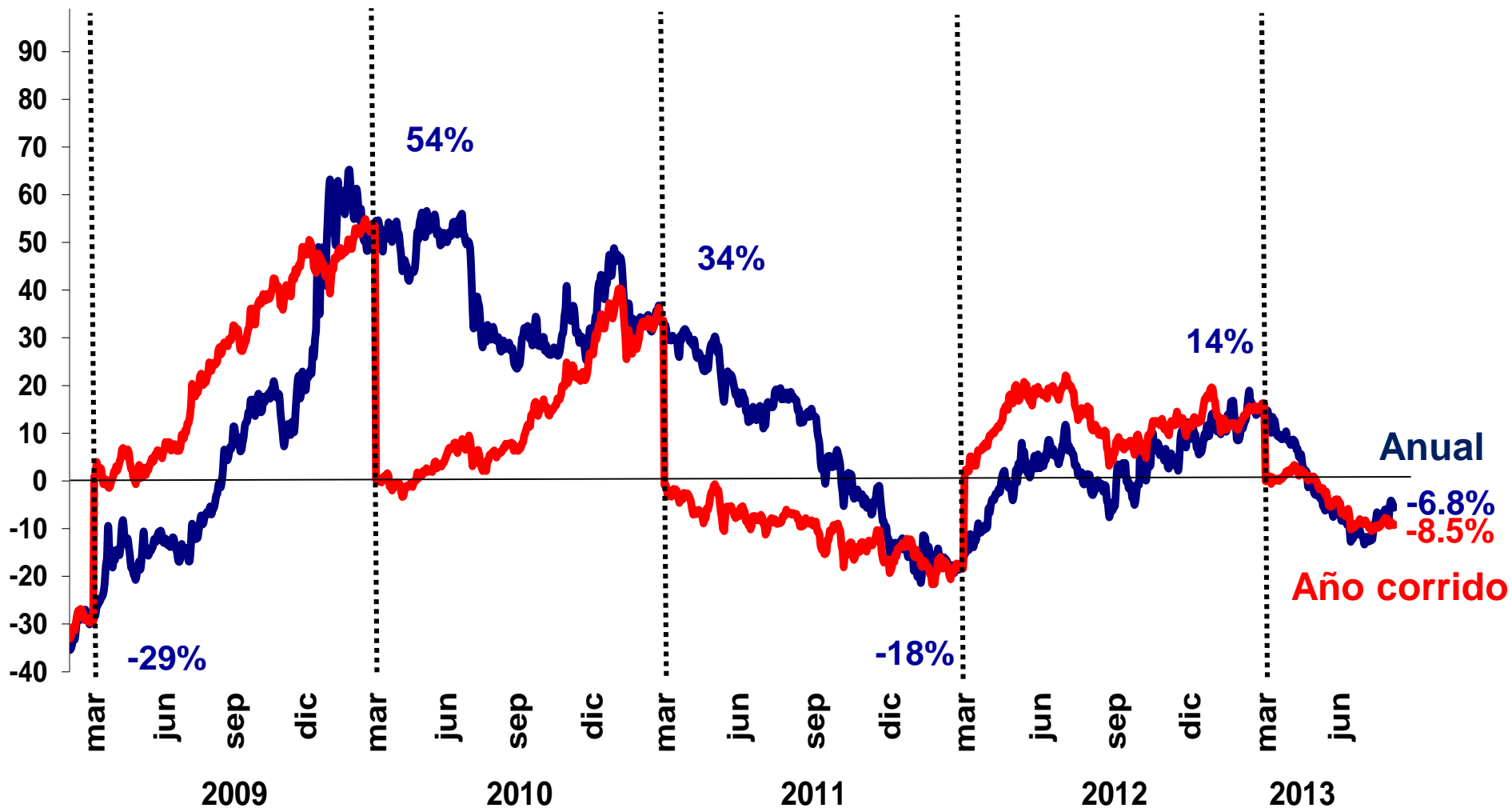

Evolución del IGBC (a junio 7 de 2013)

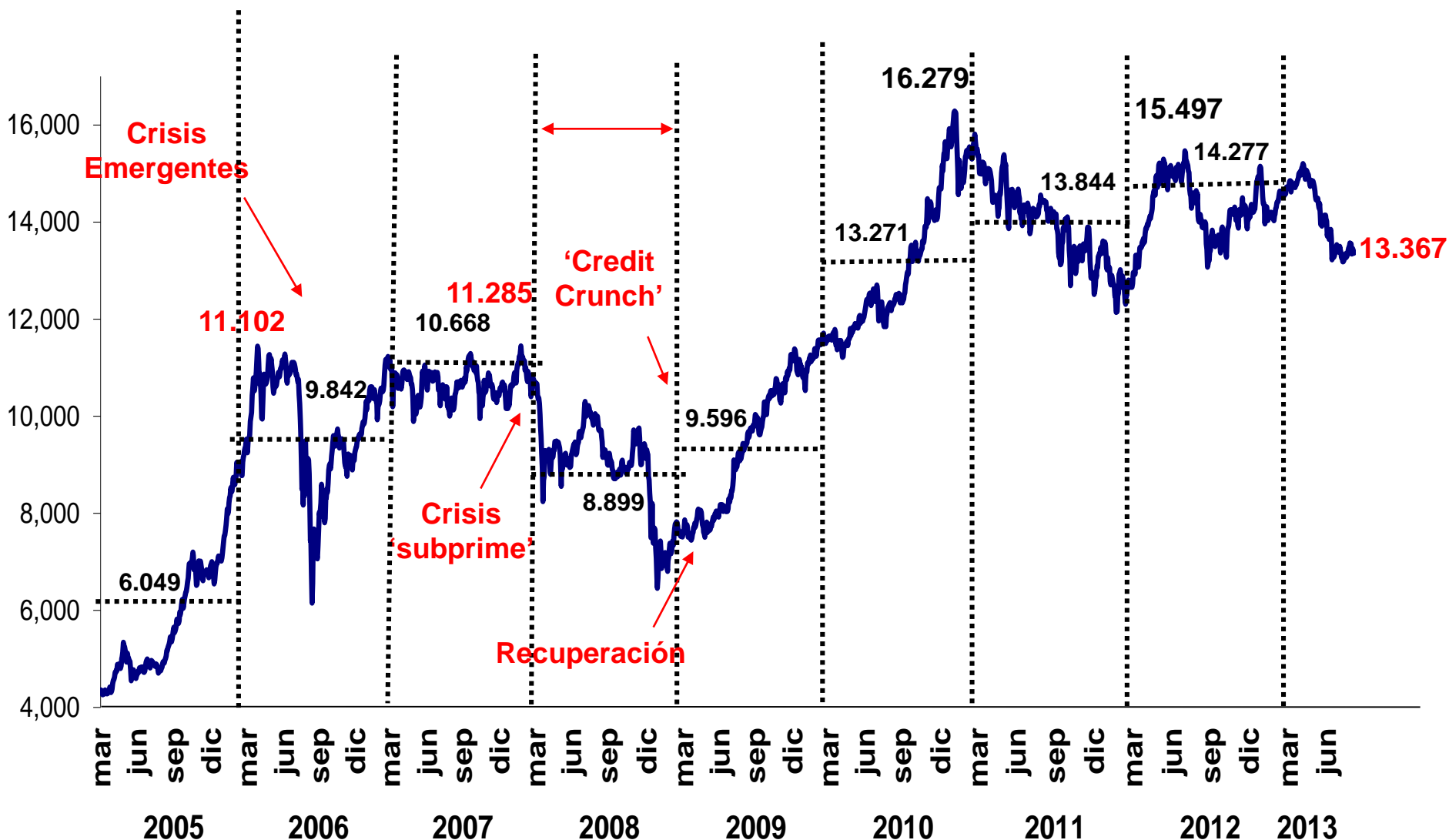

Evolución de los TES (Benchmark) (a junio 7 de 2013)

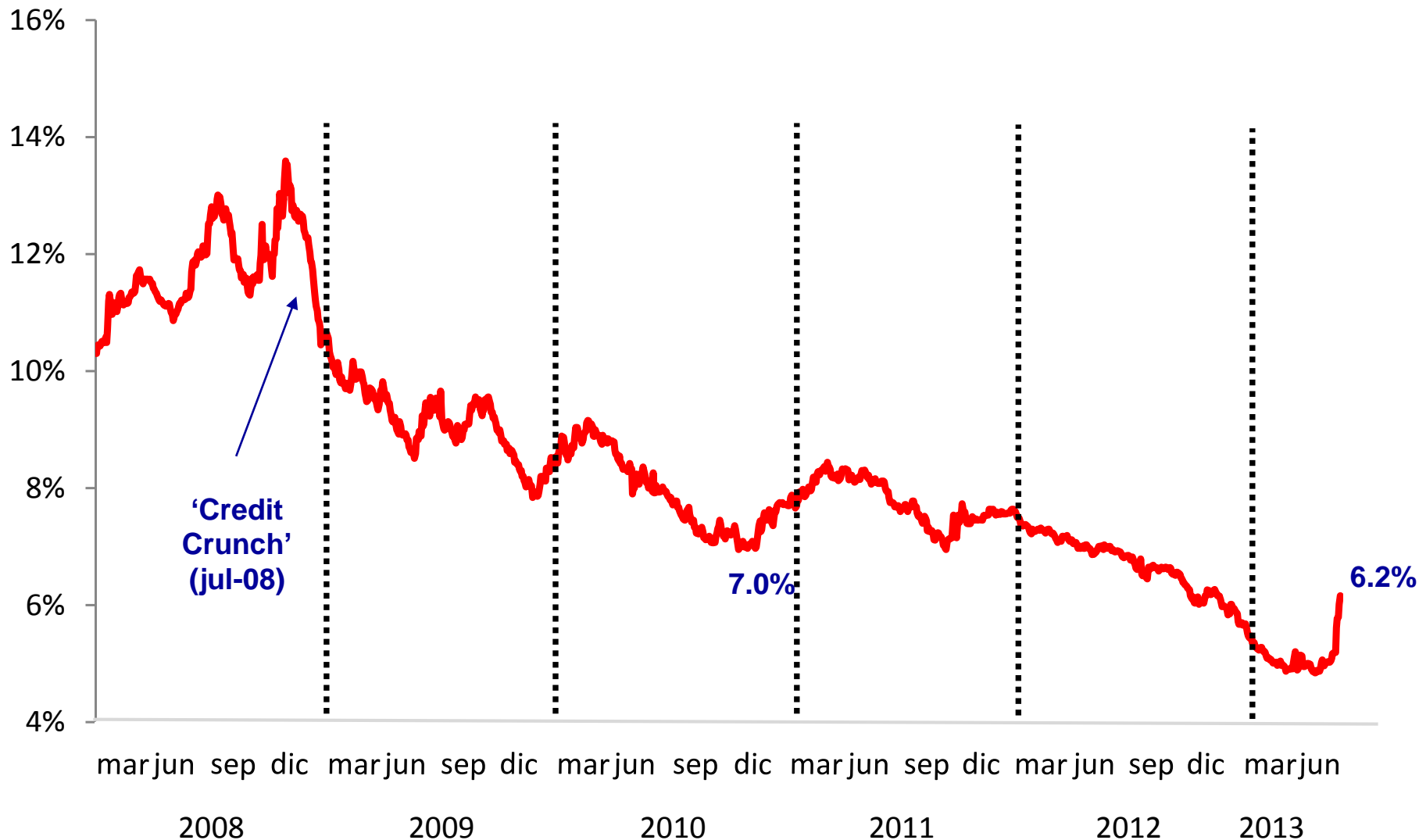

Situación Fiscal – Déficit (% del PIB)

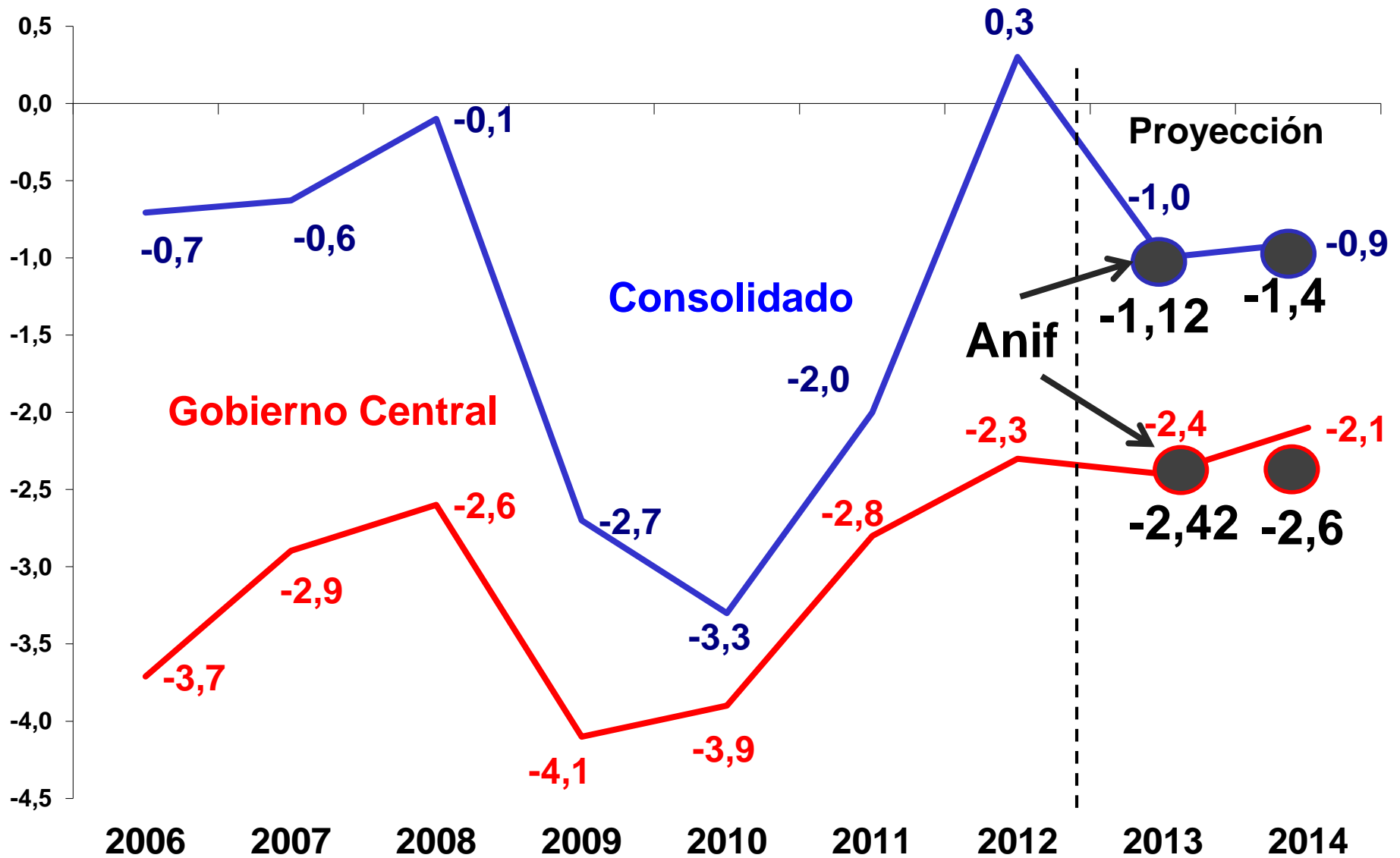

* Cifras proyectadas con base en Marco Fiscal de Mediano Plazo 2012

Fuente: CONFIS- Ministerio de Hacienda y Crédito Público y Banco de la República

Evaluación de la Reforma Tributaria (Ley 1607 de 2012)

I. Evaluación del impuesto de los hogares		Calificación
IMAN	Tasas Min. 10%-25% en estratos medios altos	Bien
Ganancia ocasional	Baja del 33% al 10%	Bien
Amnistía patrimonial	Tasa del 10%; inconstitucional y "riesgo moral"	Mal
Pensiones	No pasó gravamen del 10% para mesadas mayores a \$10 millones	Mal
Dividendos	No pasó tasa del 5%; aplicar esquema chileno	Mal
II. Evaluación de la renta empresarial		
CREE	Tasas del 8% y 9% (2013-2015); caja atrapada	Regular
Capital offshore	Baja del 33% al 14% (25% para paraísos fiscales)	Mal
Contratos Estab. Tributaria	Derogación Ley 963 de 2005	Bien
III. Evaluación del IVA		
Número de tasas	Reducción de 7 a 3 (0%, 5% y 16%)	Bien
Impoconsumo	Creación de 3 tasas (4%, 8% y 16%)	Regular

Fuente: elaboración Anif con base en Ley 1607 de 2012.